

2020



© Jean-Michel PINI

WAMBRECHIES



CHÈRES WAMBRECITAINES,
CHERS WAMBRECITAINS,

Pendant les 12 mois à venir,
vous pourrez découvrir les
photos récompensées ou prises
à l'occasion du concours 2019
organisé par notre service
municipal de la culture.

Des paysages, des sites,
des Wambrecitaines et des
Wambrecitains qui font notre
quotidien, la beauté et la richesse
de notre ville.

Pourvu que 2020 vous apporte
chaque jour grâce à l'action
municipale, bonheur, sérénité et
joie de vivre à Wambrechies !

A toutes et à tous je souhaite une
belle et bonne année.



Daniel Janssens

Daniel Janssens
Maire de Wambrechies
Vice-Président de la Métropole
Européenne de Lille



Recensement militaire (Journée défense et citoyenneté) : les jeunes hommes et jeunes femmes nés en janvier, février, mars 2004 doivent se faire recenser en mairie durant le 1^{er} trimestre.

Lundi 13 : Vœux aux mondes économique et associatif et à la population, 19h, Complexe sportif JB Cibié.

Vendredi 17 : Accueil des nouveaux habitants, 19h, Salle des réceptions.

Samedi 18 au dimanche 26 : Inscriptions aux Accueils de Loisirs d'hiver, Château Rouge.

Vendredi 24 : Concert de poche avec Adam Laloum, 20h, Salle des fêtes.

Vendredi 31 : Conférence *Soirée au Château*, 20h, Château de Robersart.

Retrouvez-nous sur le site : wambrechies.fr

Dates des manifestations sous réserve de modification des prestataires.



© Pascal LESAGE

■ Vacances scolaires

M	01	Jour de l'an	M	08	M	15	M	22	M	29	
J	02		J	09	J	16	J	23	J	30	
V	03		V	10	V	17	V	24	V	31	
S	04		S	11	S	18	S	25			
D	05		D	12	D	19	D	26			
L	06	S2	L	13	S3	L	20	S4	L	27	S5
M	07		M	14	M	21	M	28			

*s1, s2, s3... : semaine 1, semaine 2, semaine 3, ...

FÉVRIER



Du lundi 17 au vendredi 28 : Accueils de loisirs d'hiver.

Jeudi 20 : Don du sang, 10h-13h et 15h-19h, Salle des Fêtes.

Vendredi 28 : Conférence *Soirée au Château*, 20h, Château de Robersart.

Inscrivez-vous à notre newsletter sur wambrechies.fr

Dates des manifestations sous réserve de modification des prestataires.



© Clément DELATTRE

■ Vacances scolaires

S 01		S 08		S 15		S 22		S 29		Février
D 02		D 09		D 16		D 23				
L 03	S6	L 10	S7	L 17	S8	L 24	S9			
M 04		M 11		M 18		M 25				
M 05		M 12		M 19		M 26				
J 06		J 13		J 20		J 27				
V 07		V 14		V 21		V 28				

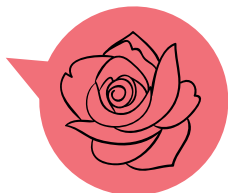

**Du mercredi 4
au vendredi 13 :**

Printemps des poètes, Château de Roversart.

Samedi 7 : Concert de l'Harmonie municipale, 19h, Salle des fêtes.

Du samedi 14 au dimanche 22 : Inscriptions aux Accueils de Loisirs de printemps.

Dimanche 15 : 1^{er} tour des élections municipales.

Dimanche 22 : 2^d tour des élections municipales.

Vendredi 27 : Conférence *Soirée au Château*, 20h, Château de Roversart.

Samedi 28 : Opération Berges propres, 14h, Capitainerie.

Dimanche 29 : Animation développement durable, 10h - 19h, Port de plaisance.



© Christiane DUPONT

Dates des manifestations sous réserve de modification des prestataires.

D	01		D	08		D	15		D	22		D	29	
L	02	S10	L	09	S11	L	16	S12	L	23	S13	L	30	S14
M	03		M	10		M	17		M	24		M	31	
M	04		M	11		M	18		M	25				
J	05		J	12		J	19		J	26				
V	06		V	13		V	20	Printemps	V	27				
S	07		S	14		S	21		S	28				

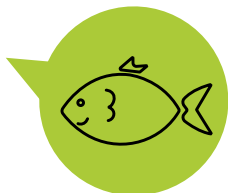

Recensement militaire (Journée défense et citoyenneté) : les jeunes hommes et jeunes femmes nés en avril, mai, juin 2004 doivent se faire recenser en mairie durant le 2^{ème} trimestre.

Vendredi 3 : Ciné soupe, 20h, Salle des fêtes.

Samedi 4 : Hommage aux 92 fusillés, 11h, Fort du Vert Galant.

Du mardi 14 au vendredi 24 : Accueils de Loisirs de printemps.

Vendredi 24 : Conférence *Soirée au Château*, 20h, Château de Robersart.

Dimanche 26 : Commémoration de la Déportation, 11h, Fort du Vert Galant.

Jeudi 30 : Don du sang, 10h-13h et 15h-19h, Salle des fêtes.



© Jean-Michel PINI

Dates des manifestations sous réserve de modification des prestataires.

■ Vacances scolaires

M	01		M	08		M	15		M	22		M	29		Avril
J	02		J	09		J	16		J	23		J	30		
V	03		V	10		V	17		V	24					
S	04		S	11		S	18		S	25					
D	05		D	12	Pâques	D	19		D	26					
L	06	S15	L	13	Lundi de Pâques S16	L	20	S17	L	27	S18				
M	07		M	14		M	21		M	28					

Au cours du mois : inscriptions au concours des jardins et façades fleuris.



Vendredi 1^{er} : Fête du travail, remise des médailles d'honneur, 11h, Salle des réceptions.

Vendredi 8 : Commémoration de la Victoire de 1945.

Dimanche 10 : Marché artisanal, de 10h à 19h, Port de plaisance.

Du samedi 16 au mercredi 27 : Inscriptions aux Accueils de Loisirs d'été.

Du lundi 18 au vendredi 29 : Inscriptions au Voyage des Aînés, 8h30 à 12h, Service des Aînés en mairie.

Dimanche 31 : 74^{èmes} Fêtes de Roversart.



© Jocelyne GUILLUY

Dates des manifestations sous réserve de modification des prestataires.

V	01	Fête du travail	V	08	8 mai 45	V	15		V	22		V	29		Mai
S	02		S	09		S	16		S	23		S	30		
D	03		D	10		D	17		D	24		D	31	Pentecôte	
L	04	S19	L	11	S20	L	18	S21	L	25	S22				
M	05		M	12		M	19		M	26					
M	06		M	13		M	20		M	27					
J	07		J	14		J	21	Ascension	J	28					

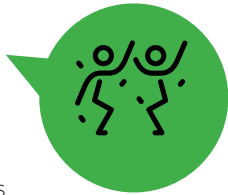

Lundi 1^{er} : Vide-grenier du Comité des Fêtes de Robersart, 8h à 16h, centre ville.

Samedi 6 et dimanche 7 : Deûle en Fête, Port de Plaisance.

Lundi 8 : Voyage des Aînés.

Vendredi 5 au mardi 9 : Fête foraine, Espace Robersart.

Samedi 13 : Concert de l'Harmonie municipale, 20h, Salle des fêtes.

Dimanche 14 : Marché artisanal, de 10h à 19h, Port de plaisance.

Dimanche 21 : Fête de la musique.

Cet été, l'activité culturelle reprendra également au Fort du Vert Galant. La programmation sur le site : humanworld.fr



© Océane, Anne STEUX ROUSSEAU

Dates des manifestations sous réserve de modification des prestataires.

L 01	Lun. de Pentecôte S23	L 08	S24	L 15	S25	L 22	S26	L 29	S27	Juin
M 02		M 09		M 16		M 23		M 30		
M 03		M 10		M 17		M 24				
J 04		J 11		J 18		J 25				
V 05		V 12		V 19		V 26				
S 06		S 13		S 20	Eté	S 27				
D 07		D 14		D 21		D 28				

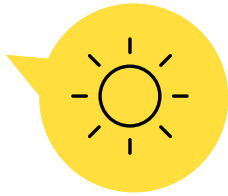

Recensement militaire (Journée défense et citoyenneté) : les jeunes hommes et jeunes femmes nés en juillet, août, septembre 2004 doivent se faire recenser en mairie durant le 3^{ème} trimestre.

Jeudi 2 : Don du sang, 10h-13h et 15h-19h, Salle des fêtes.

Dimanche 5 : Marché artisanal, de 10h à 19h, Port de plaisance.

Du lundi 6 au vendredi 31 : Accueils de Loisirs d'Été.

Dimanche 26 : Marché artisanal, de 10h à 19h, Port de plaisance.

L'office de tourisme du Val de Deûle offre une large programmation en période estivale. Pour tout renseignement : 03 28 38 84 21.
www.valdedeule-tourisme.fr

Dates des manifestations sous réserve de modification des prestataires.



© Guillaume HEROGUER

■ Vacances scolaires

M 01		M 08		M 15		M 22		M 29		Juillet
J 02		J 09		J 16		J 23		J 30		
V 03		V 10		V 17		V 24		V 31		
S 04		S 11		S 18		S 25				
D 05		D 12		D 19		D 26				
L 06	S28	L 13	S29	L 20	S30	L 27	S31			
M 07		M 14	Fête Nationale	M 21		M 28				



Du lundi 3 au vendredi 21 août :
Accueils de Loisirs d'Été.
Sous réserve.

Dimanche 9 : Marché artisanal, de 10h à 19h, Port de plaisance.

Jeudi 27 : Don du sang, 10h-13h et 15h-19h, Salle des Fêtes.

L'office de tourisme du Val de Deûle offre une large programmation en période estivale. Pour tout renseignement : 03 28 38 84 21.
www.valdedeule-tourisme.fr

Dates des manifestations sous réserve de modification des prestataires.



© Dominique GICQUEL

■ Vacances scolaires

S 01		S 08		S 15	Assomption	S 22		S 29		Août
D 02		D 09		D 16		D 23		D 30		
L 03	S32	L 10	S33	L 17	S34	L 24	S35	L 31	S36	
M 04		M 11		M 18		M 25				
M 05		M 12		M 19		M 26				
J 06		J 13		J 20		J 27				
V 07		V 14		V 21		V 28				



Dimanche 6 :

Commemoration de la Libération de Wambrechies.

Dimanche 13 : Marché artisanal, de 10h à 19h, Port de plaisance.

Samedi 19 et dimanche 20 :

Journées Européennes du Patrimoine.

Du samedi 19 au dimanche 27 :

Inscriptions aux Accueils de Loisirs de Toussaint.

Du lundi 21 au vendredi 25 :

Inscriptions au spectacle de la semaine bleue, 8h30 à 12h, Service des aînés en Mairie.

Dimanche 27 : Eurotoy, bourse internationale de la poupée et du jouet ancien.

Dimanche 27 : Vide-grenier APE Pasteur Ségur, 8h à 16h, secteur Vent de Bise, rue de Quesnoy (sous toute réserve).



© Jean-Michel PINI

Dates des manifestations sous réserve de modification des prestataires.

■ Vacances scolaires

M 01		M 08		M 15		M 22	Automne	M 29	
M 02		M 09		M 16		M 23		M 30	
J 03		J 10		J 17		J 24			
V 04		V 11		V 18		V 25			
S 05		S 12		S 19		S 26			
D 06		D 13		D 20		D 27			
L 07	S37	L 14	S38	L 21	S39	L 28	S40		

OCTOBRE



Recensement militaire (Journée défense et citoyenneté) : les jeunes hommes et jeunes femmes nés en octobre, novembre, décembre 2004 doivent se faire recenser en mairie durant le 4^{ème} trimestre.

Samedi 3 : Allumoirs.

Jeudi 8 : Spectacle semaine Bleue, 15h, Salle des fêtes.

Samedi 10 : Opération Berges propres, 14h, Capitainerie.

Du lundi 19 au vendredi 30 : Accueils de Loisirs de Toussaint, Château Rouge.

Jeudi 22 : Don du sang, 10h-13h et 15h-19h, Salle des Fêtes.

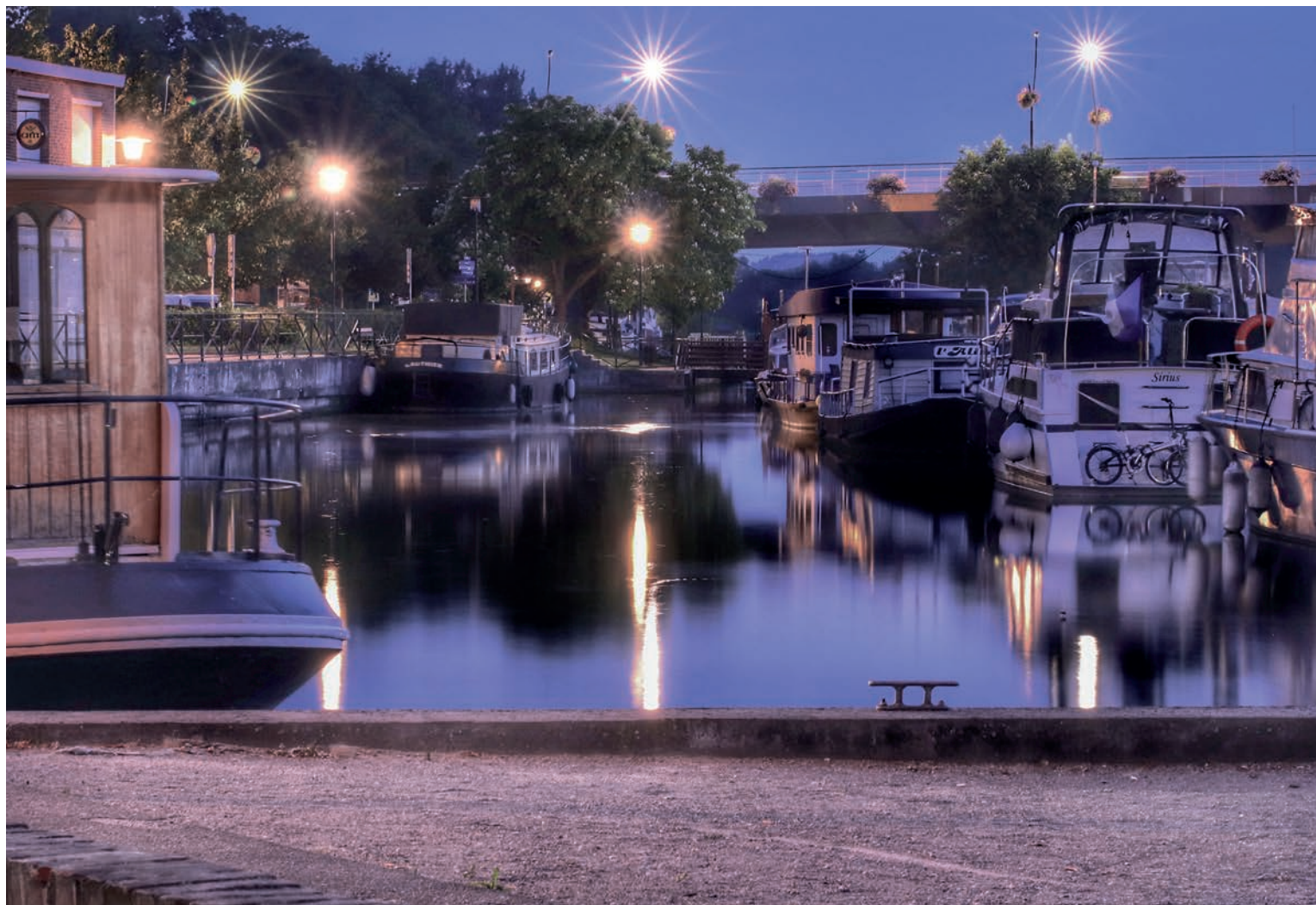

© Jean-Michel PINI

Dates des manifestations sous réserve de modification des prestataires.

■ Vacances scolaires

J	01		J	08		J	15		J	22		J	29		Octobre
V	02		V	09		V	16		V	23		V	30		
S	03		S	10		S	17		S	24		S	31		
D	04		D	11		D	18		D	25					
L	05	S41	L	12	S42	L	19	S43	L	26	S44				
M	06		M	13		M	20		M	27					
M	07		M	14		M	21		M	28					

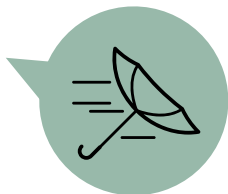

Inscriptions au concours des façades décorées de Noël dans le courant du mois.

Mercredi 11 : Commémoration de l'Armistice de 1918, Monument aux morts, 11h.

Lundi 9 au vendredi 20 : Inscriptions au Colis des Aînés, 8h30 à 12h, service des Aînés en Mairie.

Samedi 21 et dimanche 22 : Exposition Les Artistes de l'Ombre, Château de Robersart.

Samedi 28 : Portes ouvertes du Ram (rencontres avec les assistantes maternelles).

Samedi 29 : Concert de l'Harmonie municipale, 16h, église Saint Vaast. (sous réserve).

Dates des manifestations sous réserve de modification des prestataires.



© Florence BERTRAND

■ Vacances scolaires

D	01	Toussaint	D	08	D	15	D	22	D	29				
L	02	S45	L	09	S46	L	16	S47	L	23	S48	L	30	S49
M	03		M	10		M	17		M	24				
M	04		M	11	Armistice	M	18		M	25				
J	05		J	12		J	19		J	26				
V	06		V	13		V	20		V	27				
S	07		S	14		S	21		S	28				

DÉCEMBRE

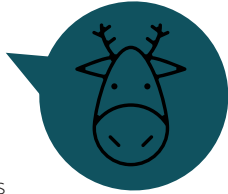

Samedi 5 : Journée d'hommage aux morts pour la France pendant la guerre d'Algérie et les combats du Maroc et de Tunisie, 11h, Monument aux morts.

Dimanche 6 : Concert Point d'orgue, 16h, église Saint Vaast.

Mercredi 9 : Distribution du Colis de Noël des aînés, 14h à 16h30, Salle des réceptions en Mairie.

Jedi 17 : Don du sang, 10h-13h et 15h-19h, Salle des Fêtes.



© Jean François DHENIN 1^{er} Prix du concours photos 2019.

Dates des manifestations sous réserve de modification des prestataires.

■ Vacances scolaires

M 01		M 08		M 15		M 22		M 29	
M 02		M 09		M 16		M 23		M 30	
J 03		J 10		J 17		J 24		J 31	
V 04		V 11		V 18		V 25	Noël		
S 05		S 12		S 19		S 26			
D 06		D 13		D 20	Hiver	D 27			
L 07	S50	L 14	S51	L 21	S52	L 28	S53		

Décembre

Wambrechies

WAMBRECHIES EN CHIFFRES



Superficie 1547 ha, population 10 626 habitants au 1^{er} janvier 2019, altitude moyenne 20 m, situation géographique à 7 km au nord de Lille et à 10 km de la frontière belge.



MAIRIE

2, place du Général de Gaulle CS 30024
59874 WAMBRECHIES CEDEX

HORAIRE D'OUVERTURE :

Bureaux ouverts du lundi au vendredi de 8h à 12h et de 13h30 à 17h.
État-civil le samedi matin de 8h30 à 12h.
Standard : 03.28.38.84.00
Fax : 03.20.39.65.39
Site : www.wambrechies.fr

POUR JOINDRE LES SERVICES



SERVICE URBANISME : 03.28.38.84.17

LOCATION DE SALLES : 03.28.38.84.19

ETAT CIVIL : 03.28.38.84.07

LOGEMENT : 03.28.38.84.29

GUICHET UNIQUE : 03.28.38.84.08

SERVICES TECHNIQUES : 03.28.38.84.15



PETITE ENFANCE ENFANCE JEUNESSE

**MULTI ACCUEIL
LES PETITS TROUBADOURS** :
03.20.06.50.20

PÔLE ENFANCE JEUNESSE : 03.28.14.42.78

ACCUEIL JEUNE : 03 28 14 42 81

RELAIS D'ASSISTANTES MATERNELLES :
03.28.14.42.83

LUDO'CHOUETTE :
03.28.80.58.40
ludothèque@wambrechies.fr



LES MICRO- CRÈCHES

HAUT COMME TROIS POMMES :
2650 rue d'Ypres | 03.20.12.72.15

LES AMIS DE GASPARD :
120 avenue Clément Ader | 03.20.12.72.08

LES AMIS DE GASPARD 2^{ÈME} MICRO CRÈCHE :
60 avenue Clément Ader



OBJETS TROUVÉS

Les objets trouvés peuvent être déposés au Poste de Police municipale.

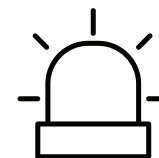

POLICE

POLICE MUNICIPALE :
35 rue du Général Leclerc | 03.20.39.65.34
police.municipale@wambrechies.fr
Permanence d'accueil de 8h à 12h du lundi au vendredi.

POLICE NATIONALE :
Commissariat de Marcq-en-Baroeul
Contact : 03.20.66.20.00 ou le 17 | 89 rue
Raymond Derain 59700 Marcq-en-Baroeul



WAMBRECHIES TOURISME

OFFICE DE TOURISME DU VAL DE DEÛLE
Fondation Ledoux, place du Gal de Gaulle.
Contact : 03.28.38.84.21
tourisme59118@wambrechies.fr
www.valdedeule-tourisme.fr



PORT DE PLAISANCE

CAPITAINE | 9, quai de l'Ecluse.
Contact : 03.20.15.85.37 | 06.66.03.46.51
capitainerie.wambrechies@orange.fr
capitalain@orange.fr



Mis à jour
selon nos
informations.

CENTRE COMMUNAL D'ACTION SOCIALE



03.28.38.84.30 - Fax 03.28.38.84.55
ccas@wambrechies.fr

RÉSIDENCE DU PETIT PARADIS
Foyer-logement
Logements gérés par le C.C.A.S. de
Wambrechies
Contact : 03.20.42.66.66 | 70, rue Obert

RÉSIDENCE OBERT
E.H.P.A.D. ou Etablissement d'Hébergement
pour Personnes Âgées Dépendantes.
Contact : 03.20.63.60.60 | 2, rue des Écoles

ESCALE DU BONHEUR
Accueil de jour pour personnes atteintes
de la maladie d'Alzheimer (ou maladies
apparentées) ou isolées
Contact : 03.20.31.29.08 | 2 bis, rue Obert

PERMANENCE ASSISTANTE SOCIALE
Tous les mardis de 9h à 11h | Ludothèque/PMI
137 rue du Pont Levis, 59118 Wambrechies
03.28.80.58.31.

**CLIC RELAIS AUTONOMIE COEUR DE
MÉTROPOLE** Centre Local d'Information et
de Coordination (réseau d'accompagnement
au service des personnes âgées et de leur
entourage)
Contact : 100 rue du Général Leclerc BP
70013 59871 Saint-André Cedex
03.20.51.60.83
saint-andre@clicrelaisautonomie-cdm.fr

**Retrouvez les associations
sur www.wambrechies.fr
ou sur simple demande en mairie.**

Wambrechies



HEURES D'OUVERTURE :

Janvier : de 8h à 17h | **Février** : de 8h à 17h
Mars : de 8h à 18h30 | **Avril** : de 8h à 20h,
Mai : de 8h à 20h | **Juin** : de 8h à 21h | **Juillet** : de 8h à 21h | **Août** : de 8h à 21h | **Septembre** : de 8h à 20h | **Octobre** : de 8h à 18h30
Novembre : de 8h à 17h | **Décembre** : de 8h à 17h.

PLAINES JEUX DU VENT DE BISE, FOCH SQUARE ANGÉLIQUE

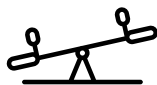

HEURES D'OUVERTURE :

Accessibles 7j/7, de 9h à 17h de novembre à mars et de 8h à 20h d'avril à octobre.



CIMETIÈRE

Rue de Quesnoy | ouvert tous les jours : de 8h à 20h du 1er avril au 31 octobre et de 8h à 17h du 1er novembre au 31 mars (y compris week-ends et jours fériés).

CONCILIATEUR DE JUSTICE



Prendre rendez-vous au 03.28.38.84.30 ou ccas@wambrechies.fr



PMI / TRAVAILLEUR SOCIAL

Tous les mardis de 9h à 11h :
Permanence Assistante sociale
03.28.80.58.31, Puéricultrice 03.28.80.58.32.

Tous les vendredis de 9h à 11h sur rendez-vous :
Permanence PMI (Médecin, Psychologue, Puéricultrice, Infirmière ...) 03.28.80.58.30
Ludothèque/PMI | 137 rue du Pont Levis, 59118 Wambrechies.



DÉCHETS

COLLECTE DES ORDURES MÉNAGÈRES :
www.esterra.fr/Collecte

DÉCHETTERIE :
du Val de Deûle à Quesnoy-sur-Deûle
03.20.78.96.39

ENCOMBRANTS :
sur rendez-vous, ramassage par la Sté Esterra
0800 71 17 20 ou 0800 203 775 (n°vert)
ou sur le site :
www.encombrantssurrendezvous.com



FOURRIÈRE

LIGUE PROTECTRICE DES ANIMAUX DE LILLE :
Contact : 03.20.52.52.16 | Chemin de Bargues B.P. 23 59000 LILLE Cedex.

ENTRETIEN DES TROTTOIRS



Sur les voies livrées à la circulation publique, les particuliers riverains, qu'ils soient ou non propriétaires, sont tenus de maintenir en bon état de propreté le trottoir au droit de leur façade ou clôture sur toute leur longueur.

S'il n'y a pas de trottoirs, vous devez nettoyer la voie sur 1,50 de largeur, au droit de votre façade ou clôture.

Ce nettoyage entend balayage et éventuels désherbage et démoussage.

Enfin à l'automne, les riverains sont tenus de balayer les feuilles mortes sur l'espace déjà décrit devant leur façade ou clôture, et les ramasser : il est en effet interdit de les pousser dans l'égout ou d'en obstruer le regard .

Neige et verglas

Les riverains sont tenus de racler et balayer la neige au droit de leur façade ou clôture jusqu'au caniveau.

S'il n'y a pas de trottoir, le raclage et le balayage doivent se faire sur un espace d'1,50m de largeur, au droit de leur façade ou clôture.

En cas de verglas, vous devez jeter du sable, du sel, des cendres ou de la sciure de bois devant votre habitation.

Il est interdit de pousser les neiges et glaces à l'égout, et d'évacuer sur la voie publique les neiges et glaces provenant de vos cours, jardins, intérieurs de propriétés.

Plus d'infos sur wambrechies.fr
rubrique : Vivre ensemble

TRANSPORTS



BUS :
LA LIANE 1 (WAMBRECHIES - FACHES CENTRE COMMERCIAL). Passant par Marquette, Saint-André, Lille et Ronchin. Elle offre des correspondances avec le métro lignes 1 et 2.
LA LIANE 90 (COMINES MAIRIE - LILLE EUROPE)
Passant par Quesnoy sur Deûle, Wambrechies et Saint-André. Elle offre des correspondances avec le métro lignes 1 et 2.

LA LIGNE 88 (WAMBRECHIES CHARRIOT D'OR - LILLE EUROPE). Elle draine le quartier Est de la commune jusqu'à Lille Europe en passant notamment par la Madeleine.

SERVICES COMPLÉMENTAIRES POUR LES SCOLAIRES

Les lignes 907, 908 et 909 desservent le collège Debeyre à Marquette depuis l'ensemble des quartiers.

Les lignes 902, 903, 923 desservent respectivement La Croix Blanche à Bondues, Marcq Institution, les Lycées Jean Perrin, Camille de Lellis et collège Savio à Lambersart, et enfin le collège Saint Joseph à Saint André.

Pour plus de renseignements : wambrechies.fr et ilevia.fr

GARAGE A VÉLOS (AVENUE DE ROBERSART) :
28 places sécurisées, gratuites accessibles à tous. Renseignements et info sur www.vlille.fr ou 03.20.40.40.40.

TAXIS
Station place du Général de Gaulle :
VIP TAXI | 06.09.23.71.71.
TAXI OPHÉLIE ET TAXI LAURENT
06.62.61.72.24.

Se soigner à Wambrechies



URGENCES

SAMU | 15 (SERVICE AIDE MÉDICALE URGENTE)

A appeler, en priorité, en cas de signes d'infarctus du myocarde ou cérébral, ou d'urgence vitale.

S.A.M.U. SOCIAL | 115

APPEL D'URGENCE EUROPÉEN | 112

POMPIERS | 18

Wambrechies dépend du Centre de Secours de Marcq en Baroeul, 55, rue du Vieux Four.

CENTRE ANTIPOISON | 0 800 59 59 59 ou 03.20.44.44.44. à Lille 5, av. Oscar Lambret.

SOS MAINS & DOIGTS | 03.59.75.57.55 à Lesquin, 96, rue Gustave Delory.

SOS MÉDECINS | 03.20.29.91.91 ou 0 826 46 91 91 | 3, rue Louise Michel à Lille.

MÉDECIN DE GARDE

03.20.33.20.33 | le numéro du médecin de garde du département du Nord est un numéro d'appel unique.

Faites le 15 en cas d'urgence.

PHARMACIE DE GARDE

Servigarde (lieu, modalités accès, horaires...) 0825.74.20.30 (0,15 €/mn) ou www.servigardes.fr



Mise à jour
02 décembre
2019.
(Selon nos
informations à
ce jour).



AMBULANCIER

TAXI OPHELIE ET TAXI LAURENT
06.62.61.72.24.



AUDIO-PROTHÉSISTE

JEAN BAPTISTE PAYEN | Sté ACOUSTIC. LAB | 427 rue de Quesnoy | 03.28.04.73.69 acousticlab59@gmail.com | le lundi de 14h à 19h, les mardi, mercredi, jeudi et vendredi de 8h à 12h et de 14h à 19h sur rendez-vous.

LABORATOIRE D'AUDIOLOGIE RENARD
30 rue Séré de Rivières | 03.20.57.85.21 contact@laborenard.fr | www.laborenard.fr



CHIRURGIENS-DENTISTES

DR AÏCHA ANDOURI ET DR HANANE ANDOURI | 8, place de la Distillerie 03.20.55.42.49 | sur rendez-vous.

DR GUILLAUME HAOU-PATOU, DR VALÉRIE VIEILHESCAZE-PLOUVIER DR THIERRY DELABRE ET CLIO ASHER
106, rue de Quesnoy | 03.20.78.78.68 | sur rendez-vous.

DR ERIC VANPOULLE | tous les jours sauf le jeudi après midi et vendredi matin | 31, rue du Général Leclerc | 03.20.78.85.44 | sur rendez-vous.

DR CAROLINE CHARBONNIER | tous les jours sauf le mercredi
DR SÉBASTIEN PREBOIS | tous les jours sauf le mardi | 150 Avenue de l'Espace 03.28.53.09.80 | sur rendez-vous.

DR FABIENNE ZABALZA-144 Allée Hélène Boucher | 03.20.06.34.77

DIÉTÉTICIEN NUTRITIONNISTE



JONATHAN CULLIS | 7 avenue de Robersart 06.52.60.25.06 | sur rendez-vous pratique.dietetique@gmail.com pratique-dietetique.fr | Facebook : Cullis Jonathan/Pratique-Dietetique [google.com/+CullisJonathanWambrechies](https://www.google.com/+CullisJonathanWambrechies) www.pratique-dietetique.fr

MARIE BERTHEAU
se déplace à domicile | 06.99.50.28.87 mariebertheau.dieteticienne59@gmail.com

ROMANE MONSOREZ
romane.dietetique@gmail.com
06.48.36.86.61 | se déplace à domicile.

MARGAUX NYS
144 allée Hélène Boucher | 06.15.59.04.36 margauxnys@gmail.com

PAULINE PEGOUET | 117 rue du Pont-Levis immeuble Le Rubens | 07.88.42.69.32 | reçoit au cabinet et se déplace à domicile, sur rendez-vous pegouet.dietetique@gmail.com



ERGOTHÉRAPEUTES

LUDOVIC DELANNOY, PAULINE DANTIN ET MARGAUX JAOUEN | 144 allée Hélène

Boucher, P.A. du Moulin | 03.66.72.62.10 | se déplacent à domicile, dans les structures et reçoivent au cabinet | contact@nordergo.fr www.nordergo.fr

FREDERIC THOREZ | 56 route de Linselles 06.13.83.29.71.

HYPNO THERAPEUTE



ANABELLE BONNE | Diplôme Universitaire CHU Lille | 1630 chemin de la marotte 06.49.70.21.54 | Consultation à domicile anabelle@hypnotherapeute59.fr www.hypnotherapeute59.fr

BASTIEN CARETTE | 144 allée Hélène Boucher, PA du Moulin | 07.61.04.08.27 carette.bastien@gmail.com | Hypnose Ericksonienne, thérapies brèves, coaching mental.

INFIRMIÈRES INFIRMIERS



CABINET NAJET BOUAISSA
06.29.44.24.64 et **EMILIE DRUART**
06.27.51.33.35 | 157, rue du Pont-Levis | tous soins à domicile et sur rendez-vous au cabinet.

SOPHIE BRANJEAN, CHRISTELLE DUBOIS, ET JULIETTE VAUCELLE | 138 rue du Général Leclerc | soins à domicile 7j/7 07.62.00.47.74.

DELIA DELETTE & SAMUEL LENOIR
1224, rue d'Ypres | 06.30.53.39.43 | tous soins à domicile ou consultation sur rendez-vous au cabinet.

Se soigner à Wambrechies

JÉRÉMY DEVIN | Centre "Ô Soins" | 22 E rue de la Résistance | 06.16.70.28.88 | tous soins à domicile 7j/7 | formé chimiothérapie
www.osoins.com

KARINE HAVOT & MARIE-NOËLLE HEDBAUT

25, rue du Général Leclerc | tous soins au cabinet sur rendez-vous et à domicile (chimiothérapie & dialyse comprises) 7j/7
03.20.78.78.91 (transfert automatique sur portable de M^{me} HAVOT ou M^{me} HEDBAUT).

CABINET DELPHINE TETAERT

06.88.28.94.98,
CÉLINE DEWISME | 06.14.33.04.77
CECILE HOUDART-THEVE | 06.83.07.68.97
JULIE DUSEAU | 06.63.52.11.33
1115 rue d'Ypres | Tous soins infirmiers à domicile ou au cabinet sur rendez-vous, 7j/7
Formées chimiothérapie.

CABINET FIORELLA JACOBELLI

06.20.72.10.44
AURÉLIE DESITTER | 06.11.27.72.79
7 avenue de Robersart. Tous soins à domicile et sur rendez-vous au cabinet.

CORALINE JULIEN | 06.50.40.54.03
coraline.julien@yahoo.fr | notamment formée à la dialyse péritonéale

LOANN LUCIDARME | 06.19.29.96.35
loann.lucidarme@hotmail.fr | spécialisé en cicatrisation & pansements.
Reçoivent 7j/7 sur rendez-vous au cabinet para-médical 60 rue Séré de Rivières et se déplacent à domicile 7j/7, 24h/24.

LABORATOIRE D'ANALYSES MÉDICALES



LABORATOIRE SYNLAB HAUTS DE FRANCE - SITE DE WAMBRECHIES (EURABIO)

471, rue de Quesnoy | 03.61.08.84.28

Ouvert du lundi au vendredi de 7h à 12h et de 14h à 18h, samedi de 7h à 12h.

MASSEURS KINÉSI- THÉRAPEUTES



JULIEN BEHARELLE | 06.78.61.28.92

Masseur aquatique
REBECCA BOLVIN | 06.75.64.15.29

Massage balinais/prénatal
AMBRE BOURGEOIS | 06.47.48.01.52
Balnéothérapie Masseur Kinésithérapeute
ambre_bourgeois@hotmail.com

MORGANE RAYNEAU | 06.58.63.02.29
Balnéothérapie Masseur Kinésithérapeute sur rendez-vous, les soins se font au cabinet, à domicile ou en balnéothérapie (bassin de rééducation) tous les jours de la semaine
Centre «O Soins» | 22 E rue de la résistance
www.osoins.com

OPHÉLIE BLONDEL | **GRÉGOIRE BOUTRY (OSTÉOPATHE)** 06.67.76.74.11 | **JÉRÔME FARDOUX** | **MATHILDE RICOUR** | **FLORENCE ROUGÉ**

7, place du Général de Gaulle | 03.20.06.94.81 reçoivent au cabinet sur rendez-vous et se déplacent à domicile, du lundi au vendredi, de 8h à 20h.

PHILIPPE BONNEL | 06.40.70.70.00
OPHÉLIE GODARD | 06.68.97.96.97 | se déplacent et reçoivent au cabinet
FRANÇOIS HERBIN | 06.73.54.17.70 et
SIMON SOYEZ | sur rendez-vous au cabinet ou à domicile | 03.28.52.64.69 | 505 rue Obert.

ÉLODIE BOURGOIS - BRANDT, MARION DELOBEL, ALEXANDRE BOUTTEMY ET FRANÇOIS ROSIER (06.10.28.09.18) | résidence Le Rubens 12 rue du Vent de Bise
03.20.31.03.32 | 06.81.24.55.39
wambrechies-kines@orange.fr

CHRISTOPHE DELATRE, AUDE CREUS, ANNE CHRISTELLE VIGNAUD, THOMAS CHEMIN, SARA BEN AMAR | 144, allée Hélène Boucher | 03.20.39.71.63 | sur rendez-vous et à domicile.

NICOLAS LEMARIGNIER, MARIE-MICHÈLE DESROUSSEAUX | 1046, rue d'Ypres
03.20.78.83.69 | 06.80.43.14.51 | sur rendez-vous et à domicile.

CHARLOTTE DELECLUSE, MARION PUAUD, CLAIRE DEMARLE, AYMERICK LECLERCQ (07.61.36.53.45) | 435, rue de Quesnoy | 03.20.14.60.69 | rendez-vous et à domicile du lundi au vendredi de 8h à 20h.

LAURE TAUVERON (06.86.34.56.32) | **MATTHIEU MURRAY** (06.62.19.00.94) | pôle médical 138 rue du Général Leclerc.

JEAN-MARC BENIT (06.36.84.94.87) | **DAVID DUMORTIER-BENIT** (06.78.96.26.23) 60 rue Séré de Rivières.

CLAIRE BONNAILLIE | 138 rue du Général Leclerc | 06.67.95.83.26.

FLORENCE DEMEESTERE | Masso
Relaxologue | 80 avenue des Châteaux
06.59.26.66.43.

MÉDECINS



DR SOPHIE BANS | 25, rue du Général Leclerc 03.20.78.72.10 | sur rendez-vous.

DR PASCAL BOULME | **Dr JULIEN LEGRAND** | **DR PAULINE MOYNIÉZ** | 138, rue du Général Leclerc | 03.20.78.83.80 sur rendez-vous.

DR CAMILLE DIERICKX | **DR FRANÇOIS MAES** | 1435, rue d'Ypres | 03.20.78.71.91 | sur rendez-vous.

DR MARION FIÉVÉ-DE PRÉVILLE | Pédiatre
7 avenue de Robersart 59118 Wambrechies
03.20.58.91.56.

DR DAMIEN FIHEY | rue du Pont-Levis, Impasse Duquesnoy n° 1 | 03.20.39.73.23
Consult. lundi, vendredi 13h30 à 15h & 18h à 19h, mardi, mercredi, jeudi 14h à 16h, samedi 9h à 10 h.

DR HERVÉ HAFFREINGUE | 451, rue de Quesnoy | 03.20.78.80.72 | Consult. lundi, mardi, vendredi de 17h à 19h, mercredi, samedi de 9h30 à 11h & sur rendez-vous.

DR ANTOINE HUART | 03.20.39.69.56
Consult. tous les jours sur rendez-vous sauf mercredi après-midi
DR THIERRY LUPETTE | 03. 20.39.69.56
Consult. du lundi au vendredi sur rendez-vous
DR THÉOPHILE VANEECLOO
03.20.39.69.56 | Consult. tous les jours sur rendez-vous sauf jeudi après-midi et samedi 1224, rue d'Ypres.

DR MAËLLE KOPP-CANIVET | 32, rue du Pont-Levis | 03.20.39.64.44 | sur rendez-vous du lundi au samedi.

DR JEAN-GHISLAIN STEUX | 10, rue du 11 novembre 1918 | 03.20.39.65.61
consultation lundi, vendredi 16h à 19h, mardi, jeudi 14h à 16h. Sur rendez-vous le lundi, mardi, jeudi, et vendredi de 8h à 9h. Mercredi matin, un samedi sur deux le matin sur rendez-vous.

ANGIOLOGIE, MÉDECINE VASCULAIRE



DR GUILLAUME STALNIKIEWICZ
85 Rue du Pont-Levis, Résidence le Rubens
03.20.40.60.53 | sur rendez-vous.

Se soigner à Wambrechies



GYNÉCOLOGUE

DR REBECCA MILLOT | Résidence Clos du Gerموir, Bâtiment A, appartement 4. 439 Rue de Quesnoy | 09.87.00.55.93 | prise de rendez-vous possible en ligne via doctolib.fr



NATUROPATHE

CÉLINE FLEURBAYX | naturopathe réflexologue 157 rue du Pont Levis | 06.43.64.51.78 enjoynaturo@gmail.com www.enjoynaturo.fr (avec possibilité de prendre rendez-vous en ligne).



OPTICIENS

CLAIR'OPTIQUE | 3 rue du Général Leclerc 03.20.39.70.22.

C.L'OPTICIEN | Spécialiste verres progressifs et enfants 453, rue de Quesnoy 03.20.39.70.97 | contact@cl-opticien.fr clopticien-wambrechies.monopticien.com

lalunetterie-wambrechies.monopticien.com

N'hésitez pas à nous contacter si vous avez des informations à nous communiquer : communication@wambrechies.fr



ORTHOPÉDISTE

SOPHIE LEPLAT | Orthopédie SL | 263 rue de Marquette | sur rendez-vous et à domicile du lundi au samedi matin | 03.20.63.24.48 06.79.55.44.01.



ORTHOPHONISTES

CÉCILE DEPRAETERE | 1115, rue d'Ypres 03.20.78.80.18 ou 06.13.07.13.10 | sur rendez-vous et à domicile, du lundi au samedi ortho1115@hotmail.com

CHARLOTTE CARRETTE | VICTOIRE DE LAMAESTRE ET VICTOIRE LEFORT | 179 rue de l'Agrippin | 03.20.13.16.24.

CLAIRE COUDIERE | 144 allée Hélène Boucher | 03.20.21.18.11 | 07.68.70.90.40 ou par formulaire sur son site web : clairement-orthophoniste.com Orthophoniste enfants & adultes | Reçoit sur rendez-vous au cabinet et se déplace à domicile et en maison de retraite, du mardi au vendredi de 9h30 à 18h30 et le samedi de 9h à 14h30.

DAPHNÉ DENOYELLE | 429/4, rue de Quesnoy | 03.20.39.71.91 sur rendez-vous et à domicile, du lundi au vendredi.

MARION FRANCOIS | 157, rue du Pont-Levis 03.20.40.89.35 | reçoit au cabinet et se déplace à domicile, sur rendez-vous.



ORTHOPTISTE

CECILE LEGAY | 144, allée Hélène Boucher 03.20.40.70.08.



OSTÉOPATHES

SARAH ASHER | 2230 rue d'Ypres 06.83.46.06.02 | osteo@sarah-asher.fr

QUENTIN BAUWENS-VOLLEKINDT | 1160 rue d'Ypres | 06.13.65.20.94 | Sur rendez-vous au cabinet du lundi au samedi matin.

GRÉGOIRE BOUTRY | Ostéopathe DO 7 place du général de Gaulle | 06.67.76.74.11.

SARA BEN AMAR | 06.89.99.39.50 144, allée Hélène Boucher.

CLAIRE GOUTODIER | 6, rue des Piquirières 09.84.24.69.00. Enfants, adultes et femmes enceintes | Sur rendez-vous du lundi au samedi.

MARION JANNIN, Ostéopathe D.O 1224, rue d'Ypres | 06.30.36.39.00 | sur rendez-vous du lundi au samedi | Nourrissons, adultes (dont femmes enceintes) et personnes âgées | marionjannin-osteopathe.com

EVE SINN | 22 E rue de la Résistance Ostéopathe D.O | 06.48.12.32.18 | sur rendez-vous | www.osoins.com

SYLVIE TYTGAT | 429, rue de Quesnoy Ostéopathe D.O. | 03.28.04.24.11 | sur rendez-vous.

ELODIE VAN CORTENBOSCH
7 avenue de robersart | 07.83.38.77.65
elodievctb.osteopathe@hotmail.com

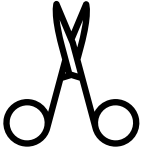

PÉDICURES PODOLOGUES

SOPHIE DENNETIERE | 03.20.39.79.54 ou 06.59.74.95.84 et
ELISE MARIE | 07.68.83.81.21 | 157, rue du Pont-Levis | sur rendez-vous et à domicile (sauf le mercredi) | elisemarie.podo@outlook.com

PERRINE DIERS | 144, Allée Hélène Boucher 06.82.17.86.04 | sur rendez-vous diersperrine@gmail.com

NATHALIE MONCHABLON | 1224, rue d'Ypres | 03.20.78.74.89 | 06.62.11.07.06 | sur rendez-vous et à domicile.

DELPHINE LAGACHE | 429 rue de Quesnoy, Entrée 3 | 06.08.81.71.99.



PHARMACIES

PHILIPPE CAMBIER | 136, rue du Général Leclerc | 03.20.78.81.70 | du lundi au vendredi 9h à 12h & 14h à 19h15, samedi 9h à 12h30 pharmacambier@perso.alliadis.net

PHARMACIE PASQUIER | 449, rue de Quesnoy | 03. 20.39.71.61 | du lundi au vendredi 9h à 12h30 & 14h à 19h30, samedi 9h à 12h30 & 14h à 19h www.pharmaciepasquier.fr

PRISCILLE SANCHEZ
4, place du Général de Gaulle | 03.20.78.83.21 fax 03.28.36.85.09 | du lundi au vendredi de 8h45 à 12h15 et de 13h45 à 19h30, samedi de 8h45 à 12h30 | pharmacie.roye@perso.alliadis.net

Se soigner à Wambrechies

PSYCHOLOGUES PSYCHO- THÉRAPEUTES



CABINET DE PSYCHOTHÉRAPIE ALTÉMO

Domaine de Juliette, 249 chemin du Petit Paradis, appt. G12, 1^{er} étage :

GAËLLE PODEVIN | psychologue clinicienne-psychothérapeute, Docteur en Psychologie, spécialisée en thérapies cognitivo-comportementales et émotionnelles, pour adultes, adolescents et enfants
06.64.23.80.68 | sur rendez-vous.

VINCENT VAN BOCKSTAEEL

psychopraticien, spécialisé en thérapies brèves et hypnose ericksonienne, pour adultes et couples | 06.63.92.24.18 | sur rendez-vous
vvanbockstael@gmail.com

MARINE GODARD

psychologue clinicienne, thérapies brèves plurielles, hypnose ericksonienne, mouvements alternatifs adultes, enfants et couples | 06.22.51.71.60 | sur rendez-vous
marinegodard@orange.fr
www.marinegodard-psychologue.fr

VERONIQUE BACHELET-VANDERMALIERE

251 Chemin de la Vigne | 09.50.55.03.00 ou 06.14.14.82.90.

CHRISTINE DELATTRE

| Chemin de Comines
06.32.84.73.57.

KARINE MALOUF

| 6 Domaine Chante au Vent | 06.27.07.99.51.



CHRISTINE DELGRANGE | psychologue, psychothérapeute spécialisée en Analyse Transactionnelle et en thérapie énergétique (Access Bar). Technique permettant d'accélérer l'élimination des mémoires, croyances et émotions liées aux différents traumatismes passés ou récents.

Accompagnement et soutien psychologique adultes, adolescents et enfants. Aide à la parentalité | 2155 rue de Quesnoy
06.60.05.33.41 | sur rendez-vous
delgrange.christine@gmail.com
psychologue-lille.fr

JUSTINE DUPEYRAS | psychologue spécialisée en neuropsychologie.

Accompagnement et soutien psychologique, bilans neuropsychologiques enfants et adultes, aide dans les troubles de l'apprentissage, relaxation | 305, rue du Château Valois
06.89.68.95.02 | sur rendez-vous au cabinet ou à domicile | justine.dupeyras@yahoo.fr



PSYCHO- MOTRICIENNE

EMILIA CART | psychomotricienne enfant, adolescent, adulte | consultation sur rendez-vous au cabinet de psychologie et de psychomotricité | 117 rue du Pont-Levis, 07.64.09.10.64 | psychomot.cart@gmail.com

BERANGERE HOUIS | psychomotricienne D.E. nouveau né et prématuré, bébé et jeune enfant, enfant, adolescent, adulte, personne âgée | rue Paul Verlaine | consultation sur rendez-vous à domicile | 06.29.93.24.91
berangere.houis@sfr.fr

Plus d'infos sur
wambrechies.fr

SAGES-FEMMES



MATHILDE DUSART | Centre «O Soins» | 22 E rue de la Résistance | 07.50.21.05.59
matj59@hotmail.com

DOROTHÉE VANDEN SCHRIECK DUPONT

Préparation à la naissance, rééducation urogynécologique | 138 rue du Général Leclerc
06.20.69.30.87 ou 03.20.12.07.89 | sur rendez-vous.



SOPHROLOGUES

ALEXANDRE BAUIN | 157 rue du Pont-Levis | 06.72.54.44.00 | reçoit au cabinet le jeudi de 9h à 21h et le vendredi de 14h à 21h et intervient également à domicile et en entreprise | Sophrologue Praticien spécialisé dans la gestion du Stress et de l'Anxiété ainsi que dans le Comportement Alimentaire et la Prévention Santé
alexandre.bauin.sophrologue@gmail.com
www.alexandrebauin-sophrologue.com
alexandre-bauin.infodevnet.info

EDITH MEYER | cabinet paramédical
7 avenue de Robersart | 06.09.51.38.55
sophrologue caycédiennne, gestion du stress et des émotions | www.sophro-ose-lille.fr
edithmeyersophro@gmail.com

TONEATTO VOXELAIRE | 350 rue d'Ypres
06.89.67.74.52.

MURIEL SAGNES | 15 rue des Alouettes
03.28.36.46.78.



CHIROPRACTEUR

ROMAIN DELOS | 160 Chemin du Bihamel
06.32.64.55.99.



VÉTÉRINAIRE

Dr SYLVAIN ALTMAYER

94, rue de Quesnoy | 03.20.78.80.75 | tous les jours de 10h à 12h, de 14h à 15h et de 17h à 19h (fermé jeudi après-midi), samedi de 10h à 14h et sur rendez-vous. Visites à domicile.



© Guillaume HEROGUER

Calendrier de la Ville de Wambrechies tiré à 5300 exemplaires et imprimé sur du Papier PEFC avec des encres végétales | Impression : Imprimerie Jean Bernard ZA de Ravennes les Francs rue d'Amsterdam BP 22 59588 Bondues Cédex | Directeur de publication : Daniel Janssens | @ : cabinet.du.maire@wambrechies.fr | Rédactrice en chef : Chantal DeFrance | Dépôt légal : second semestre 2019

Conception graphique : Service Communication de la ville
Crédits Photos : Concours Photos 2019