

2019



Thierry DESCAMPS - Chouette chevêche d'Athéna - Athene noctua

# WAMBRECHIES



Chères Wambrecitaines, Chers Wambrecitains,

Une nouvelle année commence, et j'espère que celle-ci vous apportera beaucoup de bonheur.

Le club photo a organisé en 2018, avec la ville, une magnifique exposition *Natur Expo* dont je vous propose, dans ce calendrier 2019, de redécouvrir quelques clichés volés à la nature de notre belle région.

Je remercie et félicite une fois encore les photographes et m'accorde à penser que leurs œuvres nous accompagneront chaque mois de la plus agréable des manières.

Bonne année à toutes et à tous !

Daniel Janssens  
Maire de Wambrechies  
Vice-Président de la Métropole  
Européenne de Lille

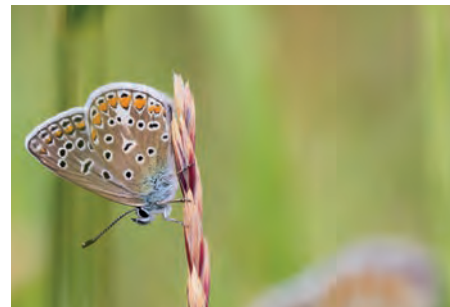
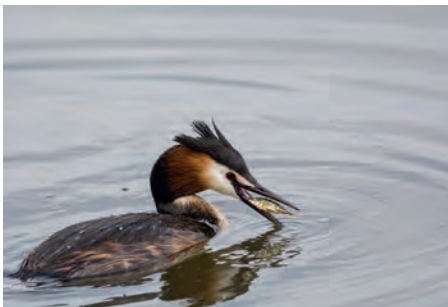
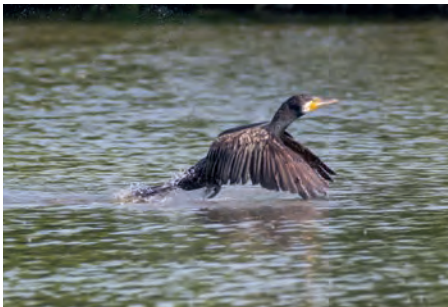

[www.wambrechies-photo.fr](http://www.wambrechies-photo.fr)

Thierry DESCAMPS - Bernache du Canada - *Branta canadensis* | Bruno BONTE - Soufré - *Colias hyale* | Florence BERTRAND - Choucas des tours - *Coloeus monedula* | Nadine BLOUIN - Oie cendrée - *Anser anser* | Emmanuel GOBILLOT - Perruche à collier - *Psittacula krameri* | Thierry DESCAMPS - Paquerette - *Bellis perennis* | Jean François MERLY - Argus bleu - *Polyommatus icarus* | Romain DELEDICQ Mouette rieuse (en été) - *Chroicocephalus ridibundus* | Emmanuel GOBILLOT - Grèbe huppé - *Podiceps cristatus* | Nadine BLOUIN - Cormoran - *Phalacrocoracidae* | Patrick VERHENNE - Amanite tue-mouches - *Amanita muscaria*. (La lecture se fait dans le sens des aiguilles d'une montre).



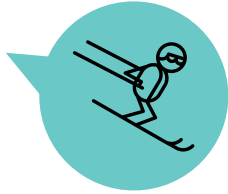

**Dimanche 3** : Belles sorties, 18h, Salle des fêtes.

**Du lundi 11 au vendredi 22** : Accueils de loisirs d'hiver.

**Mercredi 13** : Festival Contes et légendes, Château de Robersart.

**Vendredi 22** : Conférence *Soirée au Château*, 20h, Château de Robersart.

**Jedi 28** : Don du sang, 10h-13h et 15h-19h, Salle des réceptions de la Mairie.

Inscrivez-vous à notre newsletter sur [wambrechies.fr](http://wambrechies.fr)

Dates des manifestations sous réserve de modification des prestataires.



Bruno BONTE - Canard Colvert - *Anas platyrhynchos*

■ Vacances scolaires

V	01		V	08		V	15		V	22							
S	02		S	09		S	16		S	23							
D	03		D	10		D	17		D	24							
L	04	s6	L	11		s7	L	18	s8	L	25		s9				
M	05		M	12		M	19		M	26							
M	06		M	13		M	20		M	27							
J	07		J	14		J	21		J	28							

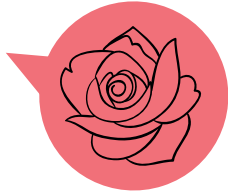

**Du mercredi 6  
au dimanche 17 :**

*Printemps des poètes*, Château de Roberstart.

**Samedi 16 :** Opération Berges propres, 14h, Capitainerie.

**Samedi 16 :** *Noche del Son #8*, avec Sabor Latino, Salle des fêtes à partir de 19h.

**Dimanche 17 :** Animation développement durable, 10h - 19h, Port de plaisance.

**Samedi 23 de 9h30 à 12h :** Journée *Petite enfance*, Château Rouge, Ram, Ludothèque, Crèche.

**Samedi 23 :** Concert de l'Harmonie municipale, 20h, Salle des fêtes.

**Mercredi 27 :** Journées Pestacle, 16h, Salle des fêtes.

**Vendredi 29 :** Conférence *Soirée au Château*, 20h, Château de Roberstart.

**Samedi 30 :** Hommage aux 92 fusillés, 11h, Fort du Vert Galant.

Dates des manifestations sous réserve de modification des prestataires.



Emmanuel GOBILLOT - Pigeon Ramier - Columba palumbus-

V	01		V	08		V	15		V	22		V	29		Mars
S	02		S	09		S	16		S	23		S	30		
D	03		D	10		D	17		D	24		D	31	+1	
L	04	s10	L	11	s11	L	18	s12	L	25	s13				
M	05		M	12		M	19		M	26					
M	06		M	13		M	20	Printemps	M	27					
J	07		J	14		J	21		J	28					

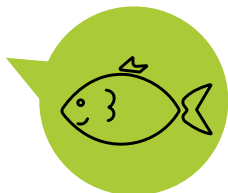

**Recensement militaire (Journée défense et citoyenneté) :** les jeunes hommes et jeunes femmes nés en avril, mai, juin 2003 doivent se faire recenser en mairie durant le 2<sup>ème</sup> trimestre.

**Vendredi 5 :** Ciné soupe, 20h, Salle des fêtes.

**Du lundi 8 au vendredi 19 :** Accueils de Loisirs de printemps.

**Samedi 20 :** Chasse à l'œuf, de 10h30 à 12h, Château Rouge.

**Jedi 25 :** Don du sang, 10h-13h et 15h-19h, Salle des fêtes.

**Vendredi 26 :** Conférence *Soirée au Château*, 20h, Château de Roberst.

**Samedi 27 :** Journées Pestacle, Goûter concert, 16h, Château de Roberst.

**Dimanche 28 :** Commémoration de la Déportation, 11h, Fort du Vert Galant.

Dates des manifestations sous réserve de modification des prestataires.



Emmanuel GOBILLOT - Moro Sphinx - *Macroglossum stellatarum*

■ Vacances scolaires

L 01	s14	L 08	s15	L 15	s16	L 22	Lundi de Pâques 17	L 29	s18	Avril
M 02		M 09		M 16		M 23		M 30		
M 03		M 10		M 17		M 24				
J 04		J 11		J 18		J 25				
V 05		V 12		V 19		V 26				
S 06		S 13		S 20		S 27				
D 07		D 14		D 21	Pâques	D 28				

Au cours du mois : inscriptions au concours des jardins et façades fleuris.



**Mercredi 1<sup>er</sup> :** Fête du travail, remise des médailles d'honneur, 11h, Salle des réceptions.

**Mercredi 8 :** Commémoration de la Victoire de 1945.

**Dimanche 12 :** Marché artisanal, de 10h à 19h, Port de plaisance.

**Du lundi 13 au vendredi 24 :** Inscriptions Voyage des Aînés, 8h30 à 12h, Service des Aînés en mairie.

**Vendredi 24 :** Conférence *Soirée au Château*, 20h, Château de Robersart.



Jean-François MERLY - Sympetrum jaune d'or - Sympetrum flaveolum

Dates des manifestations sous réserve de modification des prestataires.

M	01	Fête du travail	M	08	8 mai 45	M	15		M	22		M	29		Mai
J	02		J	09		J	16		J	23		J	30	Ascension	
V	03		V	10		V	17		V	24		V	31		
S	04		S	11		S	18		S	25					
D	05		D	12		D	19		D	26					
L	06	s19	L	13	s20	L	20	s21	L	27	s22				
M	07		M	14		M	21		M	28					

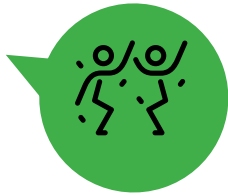

**Dimanche 2 :** Marché artisanal, de 10h à 19h, Port de plaisance.

**Lundi 3 :** Voyage des Aînés.

**Samedi 8 et dimanche 9 :** Deûle en Fête, Port de Plaisance.

**Samedi 8 :** Concert de l'Harmonie municipale, 20h, Salle des fêtes.

**Dimanche 9 :** 73<sup>èmes</sup> Fêtes de Robersart.

**Lundi 10 :** Vide-grenier du Comité des Fêtes de Robersart, 8h à 16h, centre ville.

**Vendredi 14 au mardi 18 :** Fête foraine, Espace Robersart.

**Mercredi 19 :** Kermesse du Château Rouge, 15h.

**Vendredi 21 :** Fête de la musique.

**Dimanche 23 :** Marché artisanal, de 10h à 19h, Port de plaisance.

**Jedi 27 :** Don du sang, 10h-13h et 15h-19h, Salle des fêtes.

**Vendredi 28 :** Conférence *Soirée au Château*, 20h, Château de Robersart.

Cet été l'activité culturelle reprendra également au Fort du Vert Galant. La programmation sur le site : [humanworld.fr](http://humanworld.fr)

Dates des manifestations sous réserve de modification des prestataires.



Patrick VERHENNE - Criquet - Caelifera

S	01		S	08		S	15		S	22		S	29		Juin
D	02		D	09	Pentecôte	D	16		D	23		D	30		
L	03	s23	L	10	Lun. de Pentecôte s24	L	17	s25	L	24	s26				
M	04		M	11		M	18		M	25					
M	05		M	12		M	19		M	26					
J	06		J	13		J	20		J	27					
V	07		V	14		V	21	Eté	V	28					



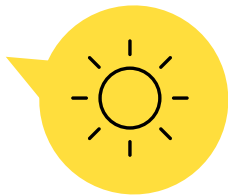

**Recensement militaire (Journée défense et citoyenneté) :** : les jeunes hommes et jeunes femmes nés en juillet, août, septembre 2003 doivent se faire recenser en mairie durant le 3<sup>ème</sup> trimestre.

**Samedi 6 :** Bal Latino, à partir de 18h, Cour du Château de Robersart.

**Du lundi 8 au vendredi 2 août :** Accueils de Loisirs d'Été.

**Dimanche 21 :** Marché artisanal, de 10h à 19h, Port de plaisance.

L'office de tourisme du Val de Deûle offre une large programmation en période estivale. Pour tout renseignement : 03 28 38 84 21.  
[www.valdedeule-tourisme.fr](http://www.valdedeule-tourisme.fr)

Dates des manifestations sous réserve de modification des prestataires.



Pascal LESAGE - Martin pêcheur d'Europe - Alcedo atthis

■ Vacances scolaires

L 01	s27	L 08	s28	L 15	s29	L 22	s30	L 29	s31	Juillet
M 02		M 09		M 16		M 23		M 30		
M 03		M 10		M 17		M 24		M 31		
J 04		J 11		J 18		J 25				
V 05		V 12		V 19		V 26				
S 06		S 13		S 20		S 27				
D 07		D 14	Fête nationale	D 21		D 28				

# AOÛT



**Du lundi 5 au vendredi 23 août :**  
Accueils de Loisirs d'Été.

**Dimanche 4 :** Marché artisanal, de 10h à 19h, Port de plaisance.

**Jeudi 22 :** Don du sang, 10h-13h et 15h-19h, Salle des réceptions de la Mairie.

**Samedi 24 :** Bal Latino, à partir de 18h, Espace Robersart.

L'office de tourisme du Val de Deûle offre une large programmation en période estivale. Pour tout renseignement : 03 28 38 84 21.  
[www.valdedeule-tourisme.fr](http://www.valdedeule-tourisme.fr)

Dates des manifestations sous réserve de modification des prestataires.



Thierry DESCAMPS - Abeille européenne - Apis mellifera

■ Vacances scolaires

J 01		J 08		J 15	Assomption	J 22		J 29		Août
V 02		V 09		V 16		V 23		V 30		
S 03		S 10		S 17		S 24		S 31		
D 04		D 11		D 18		D 25				
L 05	s32	L 12	s33	L 19	s34	L 26	s35			
M 06		M 13		M 20		M 27				
M 07		M 14		M 21		M 28				

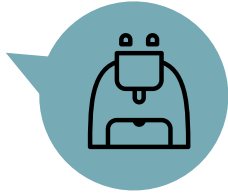

**Dimanche 8 :**

Commémoration de la Libération de Wambrechies.

**Dimanche 8 :** Marché artisanal, de 10h à 19h, Port de plaisance.

**Samedi 21 et dimanche 22 :**

Journées Européennes du Patrimoine.

**Du lundi 23 au vendredi 27 :**

Inscriptions au spectacle de la semaine bleue, 8h30 à 12h, Service des aînés en Mairie.

**Vendredi 27 :** Conférence *Soirée au Château*, 20h, Château de Robersart.

**Dimanche 29 :** Eurotoy, bourse internationale de la poupée et du jouet ancien.

**Dimanche 29 :** Vide-grenier APE Pasteur Ségur, 8h à 16h, secteur Vent de Bise, rue de Quesnoy (sous toute réserve).

Dates des manifestations sous réserve de modification des prestataires.



Emmanuel GOBILLOT - Mésange huppée - Lophophanes cristatus

■ Vacances scolaires

D	01	D	08	D	15	D	22	Automne	D	29
L	02	L	09	L	16	L	23		L	30
M	03	M	10	M	17	M	24			
M	04	M	11	M	18	M	25			
J	05	J	12	J	19	J	26			
V	06	V	13	V	20	V	27			
S	07	S	14	S	21	S	28			

# OCTOBRE



**Recensement militaire (Journée défense et citoyenneté) :** les jeunes hommes et jeunes femmes nés en octobre, novembre, décembre 2003 doivent se faire recenser en mairie durant le 4<sup>ème</sup> trimestre.

**Samedi 5 :** Allumoirs.

**Jeudi 10 :** Spectacle semaine Bleue, 15h, Salle des fêtes.

**Samedi 12 :** Opération Berges propres, 14h, Capitainerie.

**Samedi 12 :** La nuit des bibliothèques, à partir de 18h, Château de Robersart.

**Du lundi 21 au jeudi 31 :** Accueils de Loisirs de Toussaint, Château Rouge.

**Jeudi 24 :** Don du sang, 10h-13h et 15h-19h, Salle des réceptions de la Mairie.

**Vendredi 25 :** Conférence *Soirée au Château*, 20h, Château de Robersart.

**Jeudi 31 :** Bal des enfants et ados, 19h à 21h30, Salle des fêtes.

Dates des manifestations sous réserve de modification des prestataires.



Thierry DESCAMPS - Héron cendré - Ardea cinerea

■ Vacances scolaires

M	01		M	08		M	15		M	22		M	29	
M	02		M	09		M	16		M	23		M	30	
J	03		J	10		J	17		J	24		J	31	
V	04		V	11		V	18		V	25				
S	05		S	12		S	19		S	26				
D	06		D	13		D	20		D	27				
L	07	s41	L	14	s42	L	21	s43	L	28	s44			

Octobre

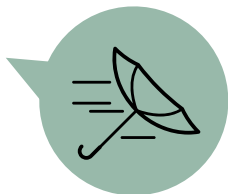

Inscriptions au concours des façades décorées de Noël dans le courant du mois.

**Lundi 11 :** Commémoration de l'Armistice de 1918.

**Mardi 12 au vendredi 22 :** Inscriptions au Colis des Aînés, 8h30 à 12h, service des Aînés en Mairie.

**Samedi 23 et dimanche 24 :** Exposition Les Artistes de l'Ombre, Château de Robersart.

**Vendredi 29 :** Conférence *Soirée au Château*, 20h, Château de Robersart.



Emmanuel GOBILLOT - Choucas des tours - Coloeus monedula

Dates des manifestations sous réserve de modification des prestataires.

■ Vacances scolaires

V	01	Toussaint	V	08		V	15		V	22		V	29	
S	02		S	09		S	16		S	23		S	30	
D	03		D	10		D	17		D	24				
L	04	s45	L	11	Armistice s46	L	18	s47	L	25	s48			
M	05		M	12		M	19		M	26				
M	06		M	13		M	20		M	27				
J	07		J	14		J	21		J	28				

# DÉCEMBRE



**Jeudi 5 :** Journée d'hommage aux morts pour la France pendant la guerre d'Algérie et les combats du Maroc et de Tunisie, 11h, Monument aux morts.

**Vendredi 6 :** Rencontre avec Saint Nicolas, 18h30, centre ville.

**Vendredi 6 de 18h30 à 21h**

**Samedi 7 de 11h à 20h**

**Dimanche 8 de 10h à 19h :** Marché de Noël, centre ville.

**Dimanche 8 :** Festival Point d'orgue, 16h, église Saint Vaast.

**Mercredi 11 :** Distribution du Colis de Noël des aînés, 14h à 16h30, Salle des réceptions en Mairie.

**Samedi 14 :** Concert de l'Harmonie municipale, 20h, Salle des fêtes.

**Jeudi 26 :** Don du sang, 10h-13h et 15h-19h, Salle des réceptions de la Mairie.

Dates des manifestations sous réserve de modification des prestataires.



Pascal LESAGE - Mésange charbonnière - Parus major

■ Vacances scolaires

D 01	D 08	D 15	D 22	Hiver	D 29
L 02	L 09	L 16	L 23	s52	L 30
M 03	M 10	M 17	M 24		M 31
M 04	M 11	M 18	M 25	Noël	
J 05	J 12	J 19	J 26		
V 06	V 13	V 20	V 27		
S 07	S 14	S 21	S 28		

Décembre

# Wambrechies

## WAMBRECHIES EN CHIFFRES



Superficie 1547 ha, population 10 245 habitants au 1er janvier 2018, altitude moyenne 20 m, situation géographique à 7 km au nord de Lille et à 10 km de la frontière belge.



## MAIRIE

2, place du Général de Gaulle CS 30024  
59874 WAMBRECHIES CEDEX

### HORAIRES D'OUVERTURE :

Bureaux ouverts du lundi au vendredi de 8h à 12h et de 13h30 à 17h.  
État-civil le samedi matin de 8h30 à 12h.  
Standard : 03.28.38.84.00  
Fax : 03.20.39.65.39  
Site : [www.wambrechies.fr](http://www.wambrechies.fr)

## POUR JOINDRE LES SERVICES



**SERVICE URBANISME** : 03.28.38.84.17

**LOCATION DE SALLES** : 03.28.38.84.19

**ETAT CIVIL** : 03.28.38.84.07

**LOGEMENT** : 03.28.38.84.29

**GUICHET UNIQUE** : 03.28.38.84.08

**SERVICES TECHNIQUES** : 03.28.38.84.15



## PETITE ENFANCE ENFANCE JEUNESSE

### MULTI ACCUEIL

**LES PETITS TROUBADOURS** :  
03.20.06.50.20

**PÔLE ENFANCE JEUNESSE** : 03.28.14.42.78

**RELAIS D'ASSISTANTES MATERNELLES** :  
03.28.14.42.83

**LUDO'CHOUETTE** :  
03.28.80.58.40  
[ludotheque@wambrechies.fr](mailto:ludotheque@wambrechies.fr)

## LES MICRO- CRÈCHES



**HAUT COMME TROIS POMMES** :  
2650 rue d'Ypres | 03.20.12.72.15

**LES AMIS DE GASPARD** :  
120 avenue Clément Ader | 03.20.12.72.08

**LES AMIS DE GASPARD 2<sup>ÈME</sup> MICRO CRÈCHE** :  
60 avenue Clément Ader  
[lesamisdegaspard@yahoo.fr](mailto:lesamisdegaspard@yahoo.fr)

Retrouvez les associations  
sur [www.wambrechies.fr](http://www.wambrechies.fr)  
ou sur simple demande  
en mairie.

## POLICE

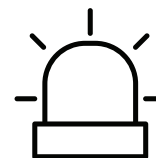

### POLICE MUNICIPALE :

35 rue du Général Leclerc | 03.20.39.65.34  
[police.municipale@wambrechies.fr](mailto:police.municipale@wambrechies.fr)

### POLICE NATIONALE :

Commissariat de Marcq-en-Baroeul  
Contact : 03.20.66.20.00 ou le 17 | 89 rue  
Raymond Derain 59700 Marcq-en-Baroeul



## WAMBRECHIES TOURISME

### OFFICE DE TOURISME DU VAL DE DEÛLE

Fondation Ledoux, place du Gal de Gaulle.  
Contact : 03.28.38.84.21  
[tourisme59118@wambrechies.fr](mailto:tourisme59118@wambrechies.fr)  
[www.valdedeule-tourisme.fr](http://www.valdedeule-tourisme.fr)

## PORT DE PLAISANCE



### CAPITAINEURIE | 9, quai de l'Ecluse.

Contact : 03.20.15.85.37 | 06.14.92.33.98  
[capitainerie.wambrechies@orange.fr](mailto:capitainerie.wambrechies@orange.fr)  
[capitalain@orange.fr](mailto:capitalain@orange.fr)



Mis à jour  
selon nos  
informations.

## CENTRE COMMUNAL D'ACTION SOCIALE



03.28.38.84.30 - Fax 03.28.38.84.55  
[ccas@wambrechies.fr](mailto:ccas@wambrechies.fr)

### RÉSIDENCE DU PETIT PARADIS

Foyer-logement  
64 logements gérés par le C.C.A.S. de  
Wambrechies  
Contact : 03.20.42.66.66 | 70, rue Obert

### RÉSIDENCE OBERT

E.H.P.A.D. ou Etablissement d'Hébergement  
pour Personnes Âgées Dépendantes.  
Contact : 03.20.63.60.60 | 2, rue des Écoles

### ESCALE DU BONHEUR

accueil de jour pour personnes atteintes  
de la maladie d'Alzheimer (ou maladies  
apparentées) ou isolées  
Contact : 03.20.31.29.08 | 2 bis, rue Obert

### PERMANENCE ASSISTANTE SOCIALE

Tous les mardis de 9h à 11h | Ludothèque/PMI  
137 rue du Pont Levis, 59118 Wambrechies  
03.28.80.58.31.

### CLIC RELAIS AUTONOMIE COEUR DE MÉTROPOLE

Centre Local d'Information et  
de Coordination (réseau d'accompagnement  
au service des personnes âgées et de leur  
entourage)  
Contact : 100 rue du Général Leclerc BP  
70013 59871 Saint-André Cedex  
03.20.51.60.83 [clicmno@gmail.com](mailto:clicmno@gmail.com)



## PARC DE ROBERSART ÉTANG DE PÊCHE

### HEURES D'OUVERTURE :

**Janvier** : de 8h à 17h | **Février** : de 8h à 17h  
**Mars** : de 8h à 18h30 | **Avril** : de 8h à 20h,  
**Mai** : de 8h à 20h | **Juin** : de 8h à 21h | **Juillet** :  
de 8h à 21h | **Août** : de 8h à 21h | **Septembre** :  
de 8h à 20h | **Octobre** : de 8h à 18h30  
**Novembre** : de 8h à 17h | **Décembre** : de 8h à  
17h.

## PLAINE DE L'AGRIPPIN, SQUARE DU VENT DE BISE, SQUARE FOCH



### HEURES D'OUVERTURE :

Heure d'hiver : 9h à 17h de novembre à fin  
mars, sauf l'Agrippin : 9h à 17h30  
Heure d'été : 8h à 20h d'avril à fin octobre.

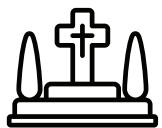

## CIMETIÈRE

Rue de Quesnoy | ouvert tous les jours :  
de 8h à 20h du 1er avril au 1er novembre et de  
8h à 17h du 2 novembre au 31 mars (y compris  
week-ends et jours fériés).

## CONCILIATEUR DE JUSTICE



Prendre rendez-vous au 03.28.38.84.30  
ou ccas@wambrechies.fr



## PMI / TRAVAILLEUR SOCIAL

**Tous les mardis de 9h à 11h :**  
Permanence Assistante sociale  
03.28.80.58.31, Puéricultrice 03.28.80.58.32.  
**Tous les vendredis de 9h à 11h**  
**sur rendez-vous :**  
Permanence PMI (Médecin, Psychologue,  
Puéricultrice, Infirmière ...) 03.28.80.58.30  
Ludothèque/PMI | 137 rue du Pont Levis, 59118  
Wambrechies.



## DÉCHETS

**COLLECTE DES ORDURES MÉNAGÈRES :**  
[www.esterra.fr/Collecte](http://www.esterra.fr/Collecte)

**DECHETTERIE :**  
du Val de Deûle à Quesnoy-sur-Deûle  
03.20.78.96.39

**ENCOMBRANTS :**  
sur rendez-vous, ramassage par la Sté Esterra  
0800 71 17 20 ou 0800 203 775 (n°vert)  
ou sur le site :  
[www.encombrantssurrendezvous.com](http://www.encombrantssurrendezvous.com)



## FOURRIÈRE

**LIGUE PROTECTRICE DES ANIMAUX  
DE LILLE :**  
Contact : 03.20.52.52.16 | Chemin de  
Bargues B.P. 23 59000 LILLE Cedex.

## ENTRETIEN DES TROTTOIRS



Sur les voies livrées à la circulation  
publique, les particuliers riverains, qu'ils  
soient ou non propriétaires, sont tenus  
de maintenir en bon état de propreté le  
trottoir au droit de leur façade ou clôture  
sur toute leur longueur.

S'il n'y a pas de trottoirs, vous devez  
nettoyer la voie sur 1,50 de largeur, au  
droit de votre façade ou clôture.

Ce nettoyage entend balayage et  
éventuels désherbage et démoussage.

Enfin à l'automne, les riverains sont tenus  
de balayer les feuilles mortes sur l'espace  
déjà décrit devant leur façade ou clôture,  
et les ramasser : il est en effet interdit de  
les pousser dans l'égout ou d'en obstruer  
le regard .

### Neige et verglas

Les riverains sont tenus de racler et  
balayer la neige au droit de leur façade ou  
clôture jusqu'au caniveau.

S'il n'y a pas de trottoir, le raclage et le  
balayage doivent se faire sur un espace  
d'1,50m de largeur, au droit de leur façade  
ou clôture.

En cas de verglas, vous devez jeter du  
sable, du sel, des cendres ou de la sciure  
de bois devant votre habitation.

Il est interdit de pousser les neiges et  
glaces à l'égout, et d'évacuer sur la voie  
publique les neiges et glaces provenant  
de vos cours, jardins, intérieurs de  
propriétés.

Plus d'infos sur [wambrechies.fr](http://wambrechies.fr)  
rubrique : Vivre ensemble

## TRANSPORTS



**BUS :**  
**ATTENTION : DES CHANGEMENTS À COMPTER  
DU 28 JANVIER 2019 !**

**Liane 1** : de Wambrechies Petit Paradis à  
Fâches Thumesnil.

**Liane 90** : de Comines en passant par  
Wambrechies Agrippin vers les gares Lille  
Flandres et Lille Europe.

**Ligne 88** : (fusion des lignes 56 et 88) de  
Wambrechies aux gares Lille Flandres et Lille  
Europe.

**La Corolle C03** : Correspondance Boulevard  
de l'Alliance – arrêt Lommelet ou gare à Saint  
André.

**SERVICES COMPLÉMENTAIRES POUR LES  
SCOLAIRES**

**Les lignes 907, 908 et 909** desservent  
le collège Debeyre à Marquette depuis  
l'ensemble des quartiers.

**Les lignes 902, 903, 923 et 988** desservent  
respectivement La Croix Blanche à Bondues,  
Marcq Institution, les Lycées Jean Perrin,  
Camille de Lellis et collège Savio à Lambersart,  
et enfin le collège Saint Joseph à Saint André.

**Pour plus de renseignements : [wambrechies.fr](http://wambrechies.fr)  
et [transpole.fr](http://transpole.fr)**

**S.N.C.F. (HALTE FERROVIAIRE) :**  
Arrêt avenue de la Gare - ligne Lille Comines.  
[www.ter-sncf.com](http://www.ter-sncf.com) (ligne 5).

**GARAGE A VÉLOS (AVENUE DE ROBERSART) :**  
28 places sécurisées, gratuites accessibles à  
tous. Renseignements et info sur [www.vlille.fr](http://www.vlille.fr)  
ou 03.20.40.40.40.

**TAXIS**  
**Station place du Général de Gaulle :**  
**VIP TAXI** | 06.09.23.71.71.  
**TAXI OPHÉLIE** | 06.62.61.72.24.



# Se soigner à Wambrechies

## URGENCES



### SAMU | 15 (SERVICE AIDE MÉDICALE URGENTE)

A appeler, en priorité, en cas de signes d'infarctus du myocarde ou cérébral, ou d'urgence vitale.

### S.A.M.U. SOCIAL | 115

### APPEL D'URGENCE EUROPÉEN | 112

### POMPIERS | 18

Wambrechies dépend du Centre de Secours de Marcq en Baroeul, 55, rue du Vieux Four.

**CENTRE ANTIPOISON** | 0 800 59 59 59 ou 03.20.44.44.44. à Lille 5, av. Oscar Lambret.

**SOS MAINS & DOIGTS** | 0 826 20 95 75 à Lesquin, 96, rue Gustave Delory.

**SOS MÉDECINS** | 03.20.29.91.91 ou 0 826 46 91 91 | 3, rue Louise Michel à Lille.

### MÉDECIN DE GARDE

03.20.33.20.33 | le numéro du médecin de garde du département du Nord est un numéro d'appel unique.

Faites le 15 en cas d'urgence.

### PHARMACIE DE GARDE

Servigarde (lieu, modalités accès, horaires...) 0825.74.20.30 (0,15 €/mn) ou [www.servigardes.fr](http://www.servigardes.fr)



Mise à jour  
1<sup>er</sup>  
décembre  
2018.

## AMBULANCIER



**TAXI VSL OPHÉLIE** | 06.62.61.72.24



## AUDIO-PROTHÉSISTE

**JEAN BAPTISTE PAYEN** | Sté ACOUSTIC. LAB | 427 rue de Quesnoy | 03.28.04.73.69 [acousticlab59@gmail.com](mailto:acousticlab59@gmail.com) | le lundi de 14h à 19h, les mardi, mercredi, jeudi et vendredi de 8h à 12h et de 14h à 19h sur rendez-vous.

**LABORATOIRE D'AUDIOLOGIE RENARD**  
30 r Sere de Rivières | 03.20.57.85.21  
[contact@laborenard.fr](mailto:contact@laborenard.fr) | [www.laborenard.fr](http://www.laborenard.fr)



## CHIRURGIENS-DENTISTES

**DR SAMANTHA DUTOIT BASQUIN, DR AÏCHA ANDOURI ET DR HANANE ANDOURI** | 8, place de la Distillerie 03.20.55.42.49 | sur rendez-vous.

**DR GUILLAUME HAUROU-PATOU, DR VALÉRIE VIEILHESCAZE-PLOUVIER**  
106, rue de Quesnoy | 03.20.78.78.68 | sur rendez-vous.

**DR SÉBASTIEN PREBOIS** | tous les jours sauf le mardi

**DR ERIC VANPOULLE** | tous les jours sauf le jeudi après midi et vendredi matin

**DR CAROLINE CHARBONNIER** | tous les jours sauf le mercredi | 31, rue du Général Leclerc | 03.20.78.85.44 | sur rendez-vous.

## DIÉTÉTICIEN NUTRITIONNISTE



**JONATHAN CULLIS** | 7 avenue de Robersart 06.52.60.25.06 | sur rendez-vous  
[pratique.dietetique@gmail.com](mailto:pratique.dietetique@gmail.com)  
[pratique-dietetique.fr](http://pratique-dietetique.fr)

**MARIE BERTHEAU**  
se déplace à domicile | 06.99.50.28.87  
[mariebertheau.dieteticienne59@gmail.com](mailto:mariebertheau.dieteticienne59@gmail.com)

**PAULINE PEGOUET** | 117 rue du Pont-Levis immeuble Le Rubens | reçoit au cabinet et se déplace à domicile, sur rendez-vous  
[pegouet.dietetique@gmail.com](mailto:pegouet.dietetique@gmail.com)



## ERGOTHERAPEUTES

**LUDOVIC DELANNOY, PAULINE DANTIN ET MARGAUX JAOUEN** | 144 allée Hélène Boucher, P.A. du Moulin | 03.66.72.62.10 | se déplacent à domicile, dans les structures et reçoivent au cabinet | [contact@nordergo.fr](mailto:contact@nordergo.fr)  
[www.nordergo.fr](http://www.nordergo.fr)

## HYPNO THERAPEUTE



**BASTIEN CARETTE** | 144 allée Hélène Boucher, PA du Moulin | 07.61.04.08.27 | [carette.bastien@gmail.com](mailto:carette.bastien@gmail.com) | hypnose Ericksonienne, thérapies brèves, coaching mental.

## INFIRMIÈRES INFIRMIERS



**CABINET NAJET BOUAISSA**  
06.29.44.24.64 et **EMILIE DRUART**  
06.27.51.33.35 | 157, rue du Pont-Levis | tous soins à domicile et sur rendez-vous au cabinet.

**SOPHIE BRANJEAN, CHRISTELLE DUBOIS, ET JULIETTE VAUCELLE** | 138 rue du Général Leclerc | soins à domicile 7j/7  
07.62.00.47.74.

**DELIA DELETTE & SAMUEL LENOIR**  
1224, rue d'Ypres | 06.30.53.39.43 | tous soins à domicile ou consultation sur rendez-vous au cabinet.

**JÉRÉMY DEVIN** | Centre "Ô Soins" | 22 E rue de la Résistance  
06.16.70.28.88 | tous soins à domicile 7j/7 formé chimiothérapie | [www.osoins.com](http://www.osoins.com)

**KARINE HAVOT, MARIE-NOËLLE HEDBAUT & CAROLINE CLARISSE**  
25, rue du Général Leclerc | tous soins au cabinet sur rendez-vous et à domicile (chimiothérapie & dialyse comprises) 7j/7  
03.20.78.78.91 (transfert automatique sur portable de M<sup>me</sup> HAVOT, M<sup>me</sup> HEDBAUT ou de M<sup>me</sup> CLARISSE).

# Se soigner à Wambrechies

**CABINET CÉCILE HOUDART THEVE**  
03.20.74.47.78 ou 06.83.07.68.97 et  
**DELPHINE TETAERT** | 06.88.28.94.98  
1115 rue d'Ypres.

**CABINET FIORELLA JACOBELLI**  
06.20.72.10.44

**AURÉLIE DESITTER** | 06.11.27.72.79  
7 avenue de Robersart. Tous soins à domicile  
et sur rendez-vous au cabinet.

**CORALINE JULIEN** | 06.50.40.54.03  
coraline.julien@yahoo.fr | notamment formée  
à la dialyse péritonéale

**LOANN LUCIDARME** | 06.19.29.96.35  
loann.lucidarme@hotmail.fr | spécialisé en  
cicatrisation & pansements.  
reçoivent 7j/7 sur rendez-vous au cabinet  
para-médical 60 rue Séré de Rivières et se  
déplacent à domicile 7j/7, 24h/24.

## LABORATOIRE D'ANALYSES MÉDICALES

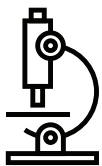

**LABORATOIRE EURABIO ZEBOUH**  
471, rue de Quesnoy | 03.61.08.84.28  
adm.labm.wambrechies@gmail.com | Ouvert  
du lundi au vendredi de 7h à 12h et de 14h à  
18h, samedi de 7h à 12h.

## MASSEURS KINÉSI- THÉRAPEUTES



**ANAÏS BARRAS** | 06.82.80.26.77 | kiné  
diplômée d'Etat, spécialisée dans la  
kinésithérapie respiratoire  
**OPHÉLIE GODARD** | 06.68.97.96.97 | se  
déplacent et reçoivent au cabinet

**FRANÇOIS HERBIN** | 06.73.54.17.70 et  
**SIMON SOYEZ** | sur rendez-vous au cabinet  
ou à domicile | 03.28.52.64.69 | 505 rue  
Obert.

**JULIEN BEHARELLE** | 06.78.61.28.92  
masseur aquatique  
**REBECCA BOLVIN** | 06.75.64.15.29 | massage  
balinais/prénatal  
**AMBRE BOURGEOIS** | 06.47.48.01.52  
Balnéothérapie  
**MORGANE RAYNEAU** | 06.58.63.02.29  
Balnéothérapie | sur rendez-vous, les  
soins se font au cabinet, à domicile ou en  
balnéothérapie (bassin de rééducation) tous  
les jours de la semaine Centre «O Soins» | 22  
rue de la résistance | www.osoins.com

**OPHÉLIE BLONDEL**  
**GRÉGOIRE BOUTRY (OSTÉOPATHE)**  
06.67.76.74.11  
**JÉRÔME FARDOUX**  
7, place du Général de Gaulle | 03.20.06.94.81  
reçoivent au cabinet sur rendez-vous et se  
déplacent à domicile, du lundi au vendredi, de  
8h à 20h.

**ÉLODIE BOURGOIS - BRANDT,**  
**ALEXANDRE BOUTTEMY, SOLIVAN**  
**MEACH, FRANÇOIS ROSIER** | résidence Le  
Rubens 12 rue du Vent de Bise  
03.20.31.03.32 | 06.81.24.55.39  
wambrechies-kines@orange.fr

**CHRISTOPHE DELATRE, AUDE CREUS,**  
**ANNE CHRISTELLE VIGNAUD, THOMAS**  
**CHEMIN** | 144, allée Hélène Boucher  
03.20.39.71.63 | sur rendez-vous et à domicile.

N'hésitez pas  
à nous contacter  
si vous avez des informations  
à nous communiquer :  
[communication@wambrechies.fr](mailto:communication@wambrechies.fr)

**CAROLE GAUTHIER** | 06 64 34 79 29 | se  
déplace à domicile uniquement.

**NICOLAS LEMARIGNIER, MARIE-MICHÈLE  
DESROUSSEAU** | 1046, rue d'Ypres  
03.20.78.83.69 | 06.80.43.14.51 | sur rendez-  
vous et à domicile.

**DELPHINE LEROY**  
**CHARLOTTE DELECLUSE** | 435, rue de  
Quesnoy | 03.20.14.60.69 | rendez-vous et à  
domicile du lundi au vendredi de 8h à 20h.

**LAURE TAVERON** | pôle médical 138 rue du  
Général Leclerc | 06.86.34.56.32.



## MÉDECINS

**Dr SOPHIE BANS** | 25, rue du Général Leclerc  
03.20.78.72.10 | sur rendez-vous.

**Dr PASCAL BOULME**  
**Dr JULIEN LEGRAND** | 138, rue du Général  
Leclerc | 03.20.78.83.80 sur rendez-vous.

**Dr CAMILLE DIERICKX**  
**Dr FRANÇOIS MAES**  
1435, rue d'Ypres | 03.20.78.71.91 | sur rendez-  
vous.

**Dr MARION FIÉVÉ-DE PRÉVILLE** | Pédiatre  
7 avenue de Robersart 59118 Wambrechies  
03.20.58.91.56.

**Dr DAMIEN FIHEY** | rue du Pont-Levis,  
Impasse Duquesnoy n° 1 | 03.20.39.73.23  
Consult. lundi, vendredi 13h30 à 15h & 18h à  
19h, mardi, mercredi, jeudi 14h à 16h, samedi  
9h à 10 h.

**Dr HERVÉ HAFFREINGUE** | 451, rue de  
Quesnoy | 03.20.78.80.72 | Consult. lundi,

mardi, vendredi de 17h à 19h, mercredi, samedi  
de 9h30 à 11h & sur rendez-vous.

**Dr ANTOINE HUART** | 03.20.39.69.56  
Consult. tous les jours sur rendez-vous sauf  
mercredi après-midi  
**Dr THIERRY LUPETTE** | 03. 20.39.69.56  
Consult. du lundi au vendredi sur rendez-vous  
**Dr THÉOPHILE VANEECLOO**  
03.20.39.69.56 | Consult. tous les jours sur  
rendez-vous sauf jeudi après-midi et samedi  
1224, rue d'Ypres.

**Dr MAËLLE KOPP-CANIVET** | 32, rue du  
Pont-Levis | 03.20.39.64.44 | sur rendez-vous  
du lundi au samedi.

**Dr JEAN-GHISLAIN STEUX** | 10, rue du  
11 novembre 1918 | 03.20.39.65.61  
consultation lundi, vendredi 16h à 19h, mardi,  
jeudi 14h à 16h. Sur rendez-vous le lundi,  
mardi, jeudi, et vendredi de 8h à 9h. Mercredi  
matin, un samedi sur deux le matin sur rendez-  
vous.

## ANGIOLOGIE, MÉDECINE VASCULAIRE



**Dr GUILLAUME STALNIKIEWICZ** |  
85 Rue du Pont-Levis, Résidence le Rubens  
03.20.40.60.53 | sur rendez-vous.



## GYNÉCOLOGUE

**Dr Rebecca MILLOT** | Le cabinet ouvrira ses  
portes le 14 janvier 2019 | Résidence Clos du  
Gerموir, Bâtiment A, appartement 4.  
En attendant, la prise de rendez-vous

# Se soigner à Wambrechies

est possible en ligne via doctolib.fr. Très prochainement un numéro de téléphone du cabinet sera disponible.



## OPTICIENS

**CLAIR'OPTIQUE** | 3 rue du Général Leclerc  
03.20.39.70.22.

**C.L'OPTICIEN** | Spécialiste verres progressifs et enfants 453, rue de Quesnoy  
03.20.39.70.97 | contact@cl-opticien.fr  
clopticien-wambrechies.monopticien.com

lalunetterie-wambrechies.monopticien.com



## ORTHOPÉDISTE

**SOPHIE LEPLAT** | Orthopédie SL | 263 rue de Marquette | sur rendez-vous et à domicile du lundi au samedi matin | 03.20.63.24.48  
06.79.55.44.01.



## ORTHOPHONISTES

**CÉCILE DEPRAETERE** | 1115, rue d'Ypres  
03.20.78.80.18 ou 06.13.07.13.10 | sur rendez-vous et à domicile, du lundi au samedi  
ortho1115@hotmail.com

**CHARLOTTE CARRETTE & VICTOIRE DE LAMAESTRE** | 179 rue de l'Agrippin | 03.20.13.16.24.

**CLAIRE COUDIERE** | 144 allée Hélène Boucher | 03.20.21.18.11 | 07.68.70.90.40 ou par formulaire sur son site web :  
clairement-orthophoniste.com  
Orthophoniste enfants & adultes | Reçoit sur rendez-vous au cabinet et se déplace à domicile et en maison de retraite, du mardi au vendredi de 9h30 à 18h30 et le samedi de 9h à 14h30.

**DAPHNÉ DENOYELLE**  
429/4, rue de Quesnoy | 03.20.39.71.91 | sur rendez-vous et à domicile, du lundi au vendredi.

**MARION FRANCOIS** | 157, rue du Pont-Levis  
03.20.40.89.35 | reçoit au cabinet et se déplace à domicile, sur rendez-vous.



## ORTHOPTISTE

**CECILE LEGAY** | 144, allée Hélène Boucher  
03.20.40.70.08.



## OSTÉOPATHES

**QUENTIN BAUWENS-VOLLEKINDT** | 1160 rue d'Ypres | 06.13.65.20.94 | Sur rendez-vous au cabinet du lundi au samedi matin.

**GRÉGOIRE BOUTRY** | Ostéopathe DO  
7 place du général de Gaulle | 06.67.76.74.11.

**CLAIRE GOUTODIER** | 6, rue des Piqûrières  
09.84.24.69.00. Enfants, adultes et femmes enceintes | Sur rendez-vous du lundi au samedi.

**MARION JANNIN**, Ostéopathe D.O  
1224, rue d'Ypres | 06.30.36.39.00 | sur rendez-vous du lundi au samedi | Nourrissons, adultes (dont femmes enceintes) et personnes âgées | marionjannin-osteopathe.com

**MATTHIEU MURRAY** | pôle médical 138 rue du Général Leclerc | 06.62.19.00.94.

**EVE SINN** | 22 E rue de la Résistance  
Ostéopathe D.O | 06.48.12.32.18 | sur rendez-vous | www.osoins.com

**SYLVIE TYTGAT** | 429, rue de Quesnoy  
Ostéopathe D.O. | 03.28.04.24.11 | sur rendez-vous.

**ELODIE VAN CORTENBOSCH**  
07.83.38.77.65  
elodievctb.osteopathe@hotmail.com

**PIERRE FAUQUENOY** | 06.60.62.53.37  
7 avenue de Robersart | sur rendez-vous au cabinet ou à domicile du lundi au samedi de 7h à 21h et possibilité de prise en charge en cas d'urgence le dimanche | tous deux sont certifiés en ostéopathie pédiatrique.

## PÉDICURES PODOLOGUES

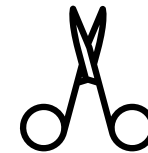

**SOPHIE DENNETIERE** | 03.20.39.79.54 ou 06.59.74.95.84 et  
**ELISE MARIE** | 07.68.83.81.21 | 157, rue du Pont-Levis | sur rendez-vous et à domicile (sauf le mercredi) | elisemarie.podo@outlook.com

**PERRINE DIERS** | 144, Allée Hélène Boucher  
06.82.17.86.04 | sur rendez-vous  
diersperrine@gmail.com

**NATHALIE MONCHABLON** | 1224, rue d'Ypres | 03.20.78.74.89 | 06.62.11.07.06 | sur rendez-vous et à domicile.



## PHARMACIES

**PHILIPPE CAMBIER** | 136, rue du Général Leclerc | 03.20.78.81.70 | du lundi au vendredi 9h à 12h & 14h à 19h15, samedi 9h à 12h30  
pharmacambier@perso.alliadis.net

**PHARMACIE PASQUIER** | 449, rue de Quesnoy | 03.20.39.71.61 | du lundi au vendredi 9h à 12h30 & 14h à 19h30, samedi 9h à 12h30 & 14h à 19h  
www.pharmaciepasquier.fr

**PRISCILLE SANCHEZ**  
4, place du Général de Gaulle | 03.20.78.83.21  
fax 03.28.36.85.09 | du lundi au vendredi de 8h45 à 12h15 et de 13h45 à 19h30, samedi de 8h45 à 12h30  
pharmacie.roye@perso.alliadis.net

## PSYCHOLOGUES PSYCHO- THÉRAPEUTES



**CABINET DE PSYCHOTHÉRAPIE ALTÉMO**  
Domaine de Juliette, 249 chemin du Petit Paradis, appt. G12, 1<sup>er</sup> étage :  
**GAËLLE PODEVIN** | psychologue clinicienne-psychothérapeute, Docteur en Psychologie, spécialisée en thérapies cognitivo-comportementales et émotionnelles, pour adultes, adolescents et enfants  
06.64.23.80.68 | sur rendez-vous.

# Se soigner à Wambrechies

## VINCENT VAN BOCKSTAEEL

psychopraticien, spécialisé en thérapies brèves et hypnose ericksonienne, pour adultes et couples | 06.63.92.24.18 | sur rendez-vous vvanbockstael@gmail.com

## Marine GODARD

psychologue clinicienne, thérapies brèves plurielles, hypnose ericksonienne, mouvements alternatifs adultes, enfants et couples | 06.22.51.71.60 | sur rendez-vous | marinegodard@orange.fr  
www.marinegodard-psychologue.fr

**CHRISTINE DELGRANGE** | psychologue, psychothérapeute spécialisée en Analyse Transactionnelle et en thérapie énergétique (Access Bar). Technique permettant d'accélérer l'élimination des mémoires, croyances et émotions liées aux différents traumatismes passés ou récents. Accompagnement et soutien psychologique adultes, adolescents et enfants. Aide à la parentalité | 2155 rue de Quesnoy 06.60.05.33.41 | sur rendez-vous delgrange.christine@gmail.com psychologue-lille.fr

**JUSTINE DUPEYRAS** | psychologue spécialisée en neuropsychologie.

Accompagnement et soutien psychologique, bilans neuropsychologiques enfants et adultes, aide dans les troubles de l'apprentissage, relaxation | 305, rue du Château Valois 06.89.68.95.02 | sur rendez-vous au cabinet ou à domicile | justine.dupeyras@yahoo.fr

**GAËTANE MERLOT** | psychologue - psychothérapeute enfants, adolescents et adultes | consultation sur rendez-vous au cabinet de psychologie et de psychomotricité

117 rue du Pont-Levis | 07.83.13.78.41  
psycho.merlot@gmail.com



## PSYCHOMOTRICIENNE

**EMILIA CART** | psychomotricienne enfant, adolescent, adulte | consultation sur rendez-vous au cabinet de psychologie et de psychomotricité | 117 rue du Pont-Levis, 07.64.09.10.64 | psychomot.cart@gmail.com

**BERANGERE HOUIS** | psychomotricienne D.E. nouveau né et prématuré, bébé et jeune enfant, enfant, adolescent, adulte, personne âgée | consultation sur rendez-vous à domicile 06.29.93.24.91 | berangere.houis@sfr.fr



## SAGES-FEMMES

**MATHILDE DUSART** | Centre «O Soins» | 22 E rue de la Résistance | 07.50.21.05.59  
matj59@hotmail.com

**DOROTHÉE VANDEN SCHRIECK DUPONT** | Préparation à la naissance, rééducation urogynécologique | 138 rue du Général Leclerc 06.20.69.30.87 ou 03.20.12.07.89 | sur rendez-vous.



## SOPHROLOGUES

**ALEXANDRE BAUIN** | 157 rue du Pont-Levis | 06.72.54.44.00 | reçoit au cabinet le jeudi de 9h à 21h et le vendredi de 14h à 21h et intervient également à domicile et en entreprise | Sophrologue Praticien spécialisé dans la gestion du Stress et de l'Anxiété ainsi que dans le Comportement Alimentaire et la Prévention Santé  
alexandre.bauin.sophrologue@gmail.com  
www.alexandrebauin-sophrologue.com  
alexandre-bauin.infodevnet.info

**EDITH MEYER** | cabinet paramédical 7 avenue de Robersart | 06.09.51.38.55 sophrologue caycédiennne, gestion du stress et des émotions | www.sophro-ose-lille.fr edithmeyersophro@gmail.com

**LAURENCE VERKINDER** | 06.99.17.89.50 relaxation et gestion du stress | se déplace à domicile.



## BIEN ÊTRE | SOINS

**VINCENT DEVIANNE** | Centre «O Soins» 22 E rue de la Résistance | 06.76.85.27.07 praticien Watsu | www.osoins.com



## VÉTÉRINAIRE

### Dr SYLVAIN ALTMAYER

94, rue de Quesnoy | 03.20.78.80.75 | tous les jours de 10h à 12h, de 14h à 15h et de 17h à 19h (fermé jeudi après-midi), samedi de 10h à 14h et sur rendez-vous. Visites à domicile.



Jean François MERLY - Faucon crécerelle - Falco tinnunculus



Romain DELEDICQ - Anax empereur - Anax imperator

Plus d'infos sur  
wambrechies.fr

Calendrier de la Ville de Wambrechies tiré à 5200 exemplaires et imprimé sur du Papier PEFC avec des encres végétales | Impression : FG Print (ZA du Chat, 126, rue Marie Curie à Wambrechies) | Directeur de publication : Daniel Janssens | @ : cabinet.du.maire@wambrechies.fr | Rédactrice en chef : Chantal Defrance | Dépôt légal : second semestre 2018 | Conception graphique : Service Communication de la ville  
Crédits Photos : Photo-Club Wambrechies.