Dispo sur Android & iOs.

Publié le 10 janvier 2022

Fonctionnalités
Visites
Monuments, musées, parcs
Circuits
Parcours audioguidés
Agenda
Les évenements à ne pas manquer
Mon séjour
Restaurants, hébergements...
Découvrir
Incontournables
Circuits
Mon séjour
Alertes
Géolocalisation
Agenda
Événements
LE SALON DE ROBERS'ART A FAIT SALLES COMBLES
Plus de 600 visiteurs sont venus découvrir les oeuvres de la trentaine d'artistes plasticiens exposées au château de Robersart les 20 et 21 novembre.
Paramétrer mes alertes
Etapes
Circuit du Genièvre
Agenda
Rechercher
Agenda
Par proximité
Une échappée
Thé dansant en navigation
Visite guidée : La distillerie de Genièvre

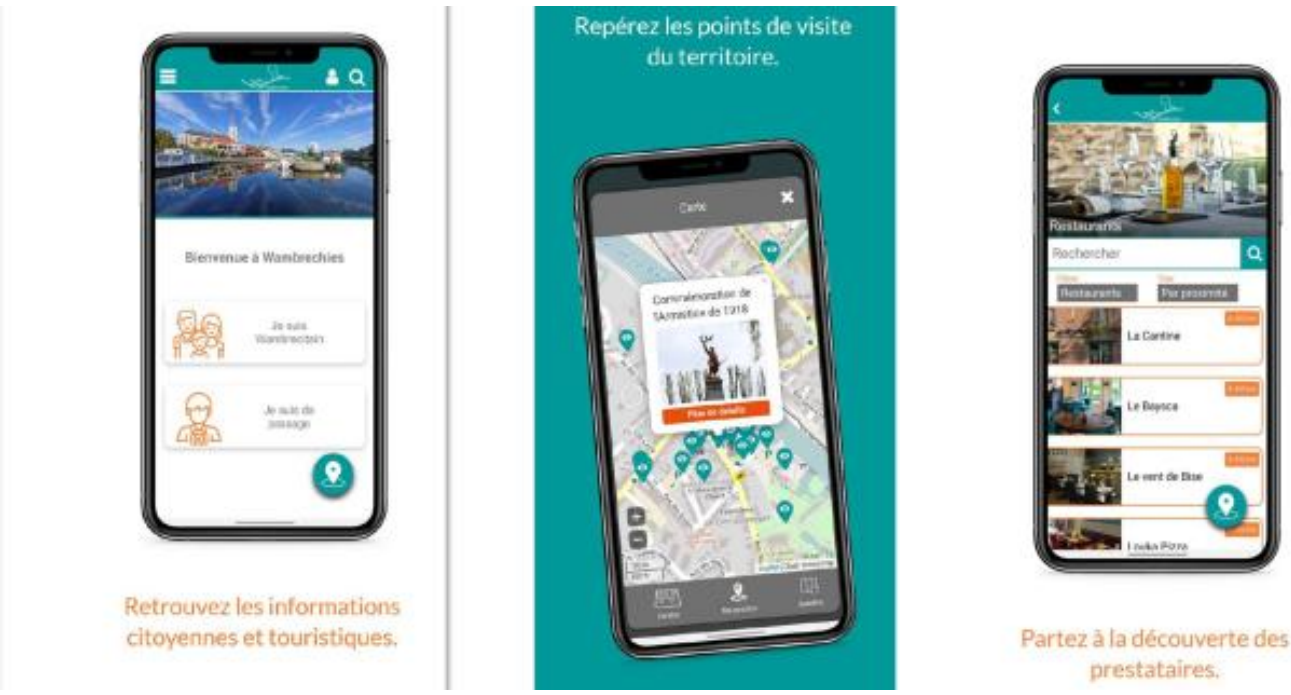

Actualité, évènementiel, circuits touristiques, signalement des problèmes rencontrés sur l'espace public aux services municipaux, alertes, infos & propositions de sorties adaptées à votre profil*, parcours audioguidés, découverte de la ville, des lieux d'hébergements, de restauration...

La toute nouvelle application *Wambrechies* complète le site web en apportant tous les avantages de la géolocalisation, des notifications et de l'appareil photo de vos smartphones.

Que vous soyez Wambrecitain(e) ou de passage à Wambrechies, l'appli vous simplifiera la vie : essayez-la !

> Google Play (android)

> App Store (iOs)

**nécessite de créer un compte utilisateur -gratuit.*

Présentation de l'application mobile Wambrechies

URL de la source (modifié le 26/06/2024 - 10:40): https://www.wambrechies.fr/la-ville-lance-son-application-mobile

Bannière: